15.- ZONA VERDE

95 ZV 01 DE 03.- ZONA VERDE PAVIMENTACIÓN

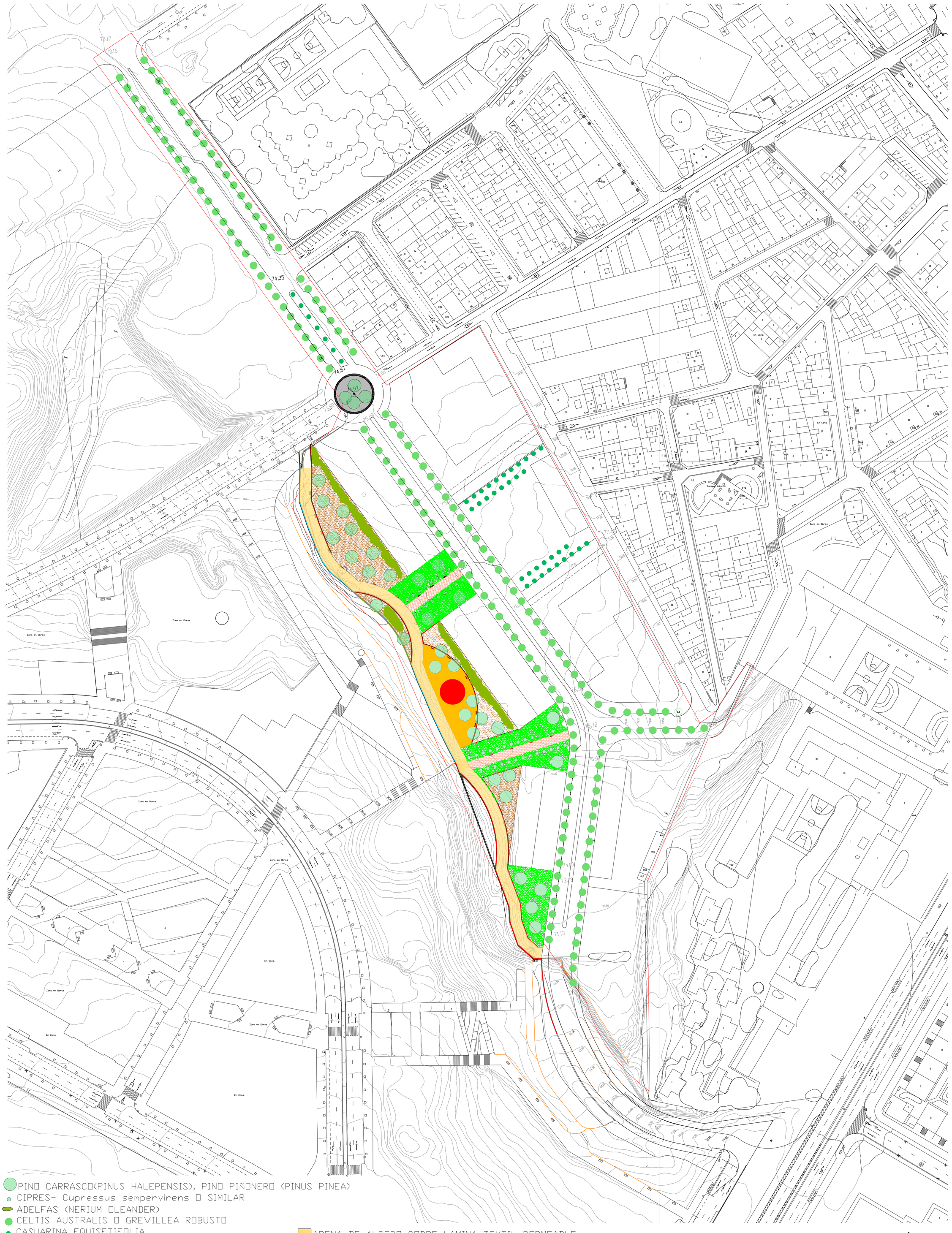

PINO CARRASCO(PINUS HALEPENSIS), PINO PIÑONERO (PINUS PINEA)
CIPRES- Cupressus sempervirens O SIMILAR
ADELFAS (NERIUM OLEANDER)
CELTIS AUSTRALIS O GREVILLEA ROBUSTO
CASUARINA EQUISETIFOLIA
MURO DE PIEDRA NUEVO A REALIZAR
MURO DE PIEDRA EXISTENTE A RECRECER
MURO DE PIEDRA EXISTENTE
BANCO MODELO AYUNTAMIENTO
PRADERA
TIERRA VEGETAL
AGLOMERADO ASFáLTICO COLOR TIPO A4
ZONA JUEGO DE NIÑOS
ADOQUIN CLINKER (GRECOGRES O SIMILAR) SOBRE SOLERA DE HORMIGóN H-200 COGIDOS CON ORTERO DE CEMENTO Y RELLENO DE JUNTAS CON ARENA

ARENA DE ALBERO SOBRE LAMINA TEXTIL PERMEABLE

PROYECTO DE URBANIZACIÓN DEL SECTOR APD/6 (CORNISA DE SAN AGUSTIN DE ALICANTE)

SECTOR AREA DE PLANEAMIENTO DIFERIDO Nº6, "CORNISA DE S. AGUSTIN", ALICANTE
AGRUPACIóN DE INTERÉS URBANÍSTICO "CORNISA DE SAN AGUSTíN".

JARDINERÍA: SUPERFICIES Y ESPECIES VEGETALES

1:2000

DICIEMBRE 2007
308/99

ESTUDIO A+I
ROQUE CARLOS VALERO PARRA - ARQUITECTO
C/Pintor Lorenzo Casanova, Nº15 4ºC - 03003 ALICANTE
FON:965.142.778-965.130.621 - FAX:965.130.621 - MOVIL:626.493.223 - CORREO:estudioai@arquired.es

95-JAR 01 DE 01