

EL SOLAR ESTÁ UBICADO EN EL BARRIO DE BENAJÚA, Y CALIFICADO EN EL PLAN GENERAL DE ORDENACIÓN COMO S/U (SERVICIOS URBANOS), LAS NORMAS URBANÍSTICAS DEL MISMO PLAN NOS REMITEN A LAS DETERMINACIONES DE ORDENACIÓN DE LA EDIFICACIÓN DE LA ZONA EN QUE SE ENCUENTRAN, QUE EN ESTE CASO ES RP (RENOVACIÓN DE PERIFERIAS) GRADO I Y NIVEL "a". ESTAS DETERMINACIONES Y NORMAS VIENEN ESPECIFICADAS EN EL EXTRACTO DE LAS NORMAS URBANÍSTICAS DEL P.G.O. Y EN LA MEMORIA ADJUNTA.

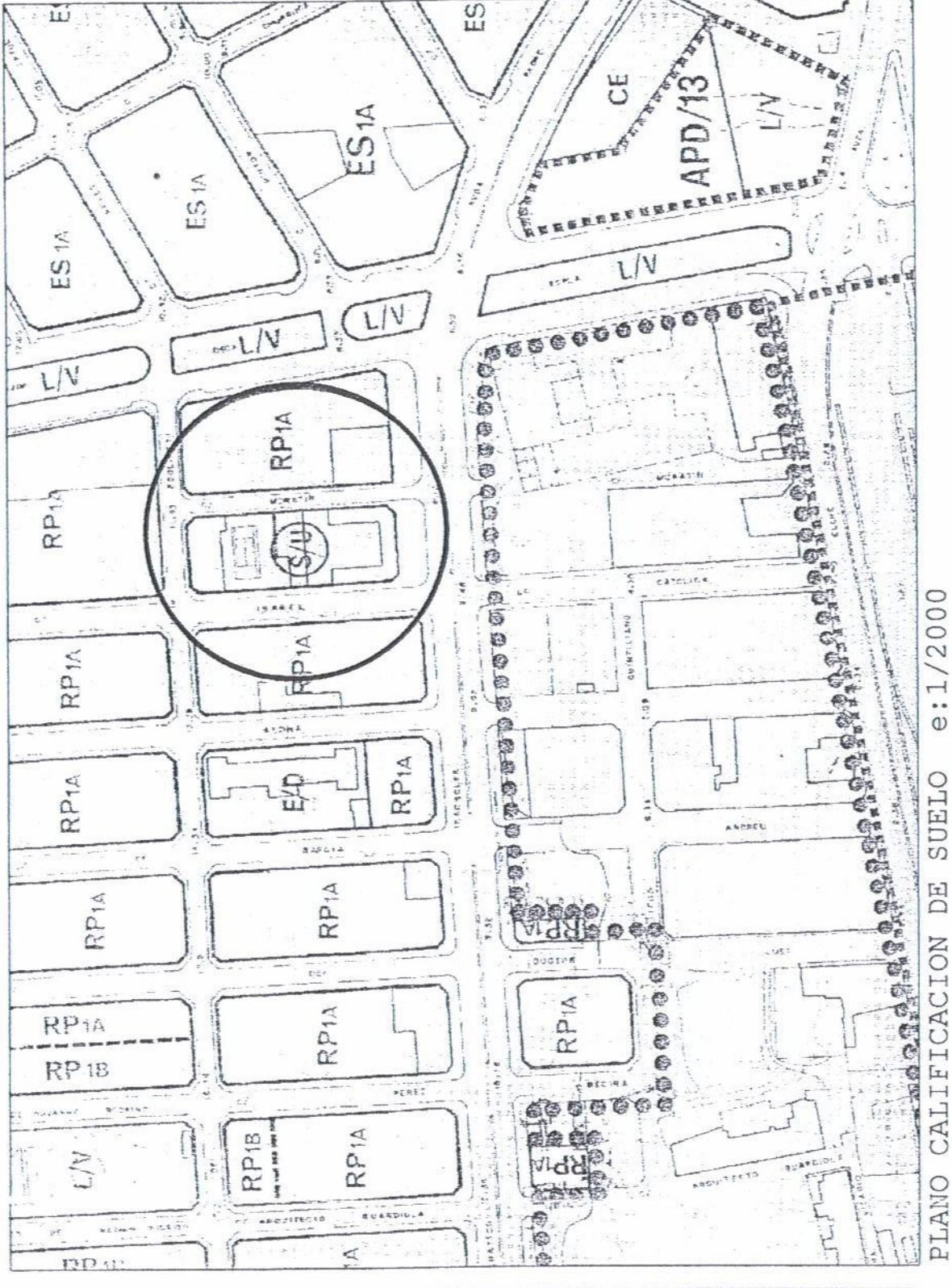

Aprobado por la Junta de Gobierno Local del Excmo. Ayuntamiento de Alicante... en sesión de 02/05/2005
El Catedrático Secretario de la Junta de Gobierno Local
Fdo.: Pedro Romero Ponce

Dictaminado favorablemente por la Comisión de Urbanismo en su sesión del día 15 de septiembre de 2006.
El Secretario de la Comisión,
Gonzalo Canel Fortea

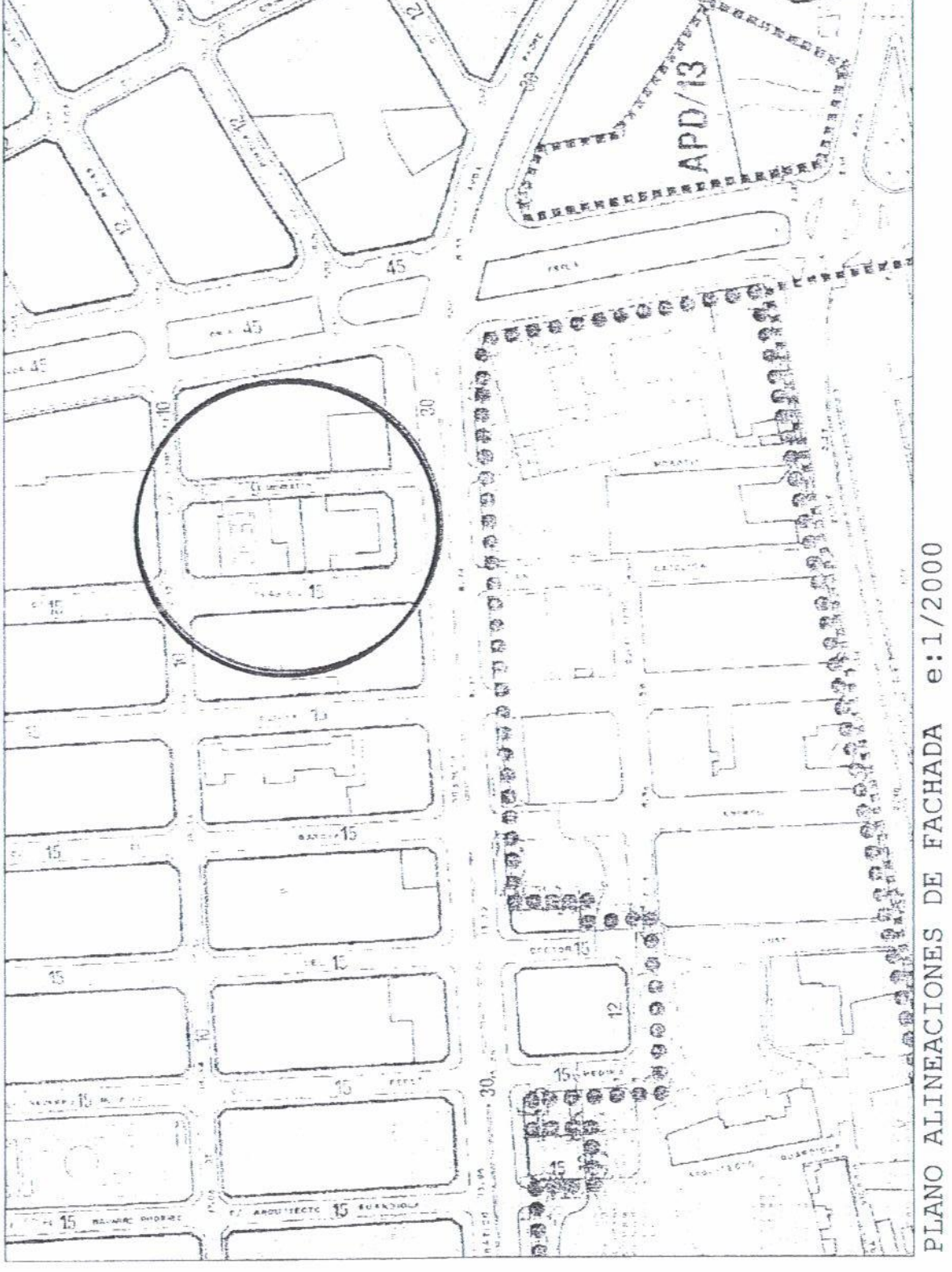
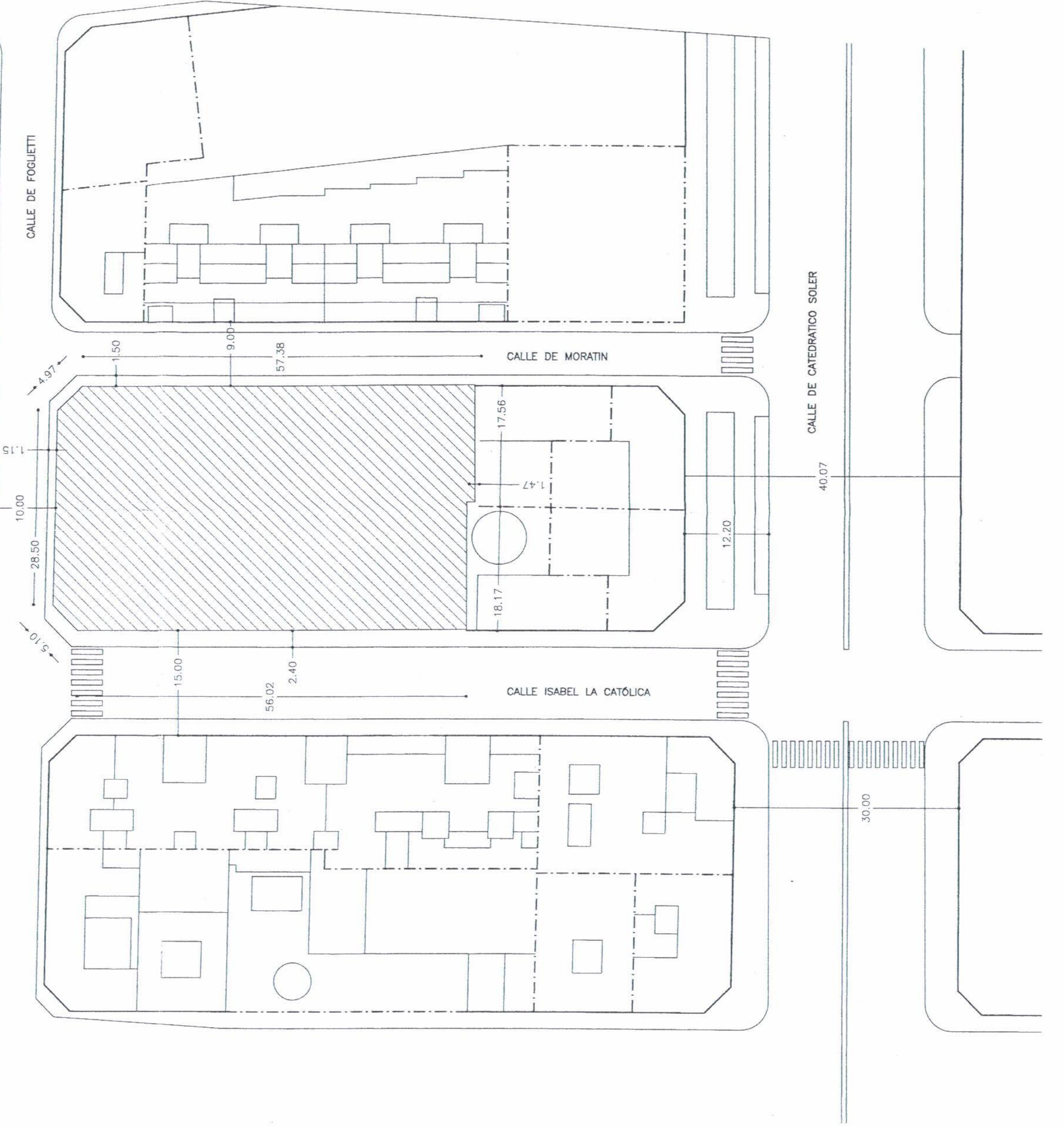
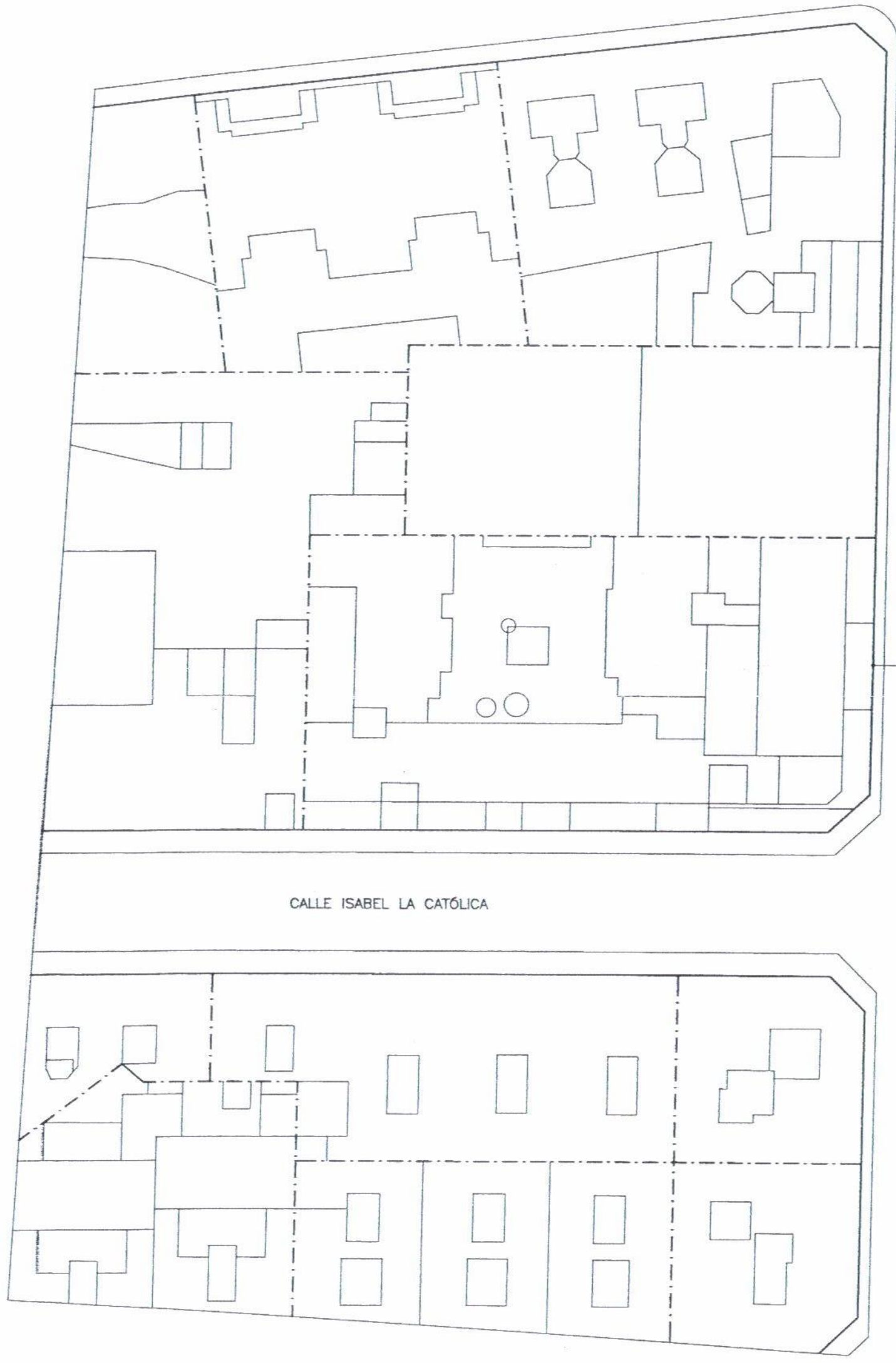
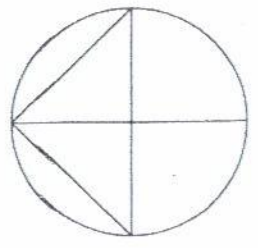
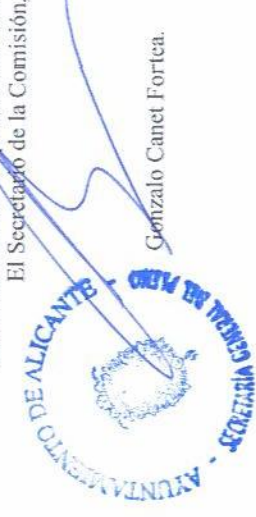

Aprobado definitivamente por el Pleno el 22 de septiembre de 2006.
El Secretario General del Pleno,
Carlos Arriaga Casado.



MINISTERIO DEL INTERIOR
DIRECCIÓN GENERAL DE LA POLICIA LOCAL Y RENTAS VINCULADAS

ESTUDIO DE DETALLE PARA LA ORDENACIÓN DE LA MANZANA DEFINIDA POR LAS CALLES FOGLIETTI, ISABEL LA CATÓLICA, CATEDRÁTICO SOLER Y MORATIN, EN ALICANTE

SEPARACIÓN DE EDIFICIO C/ FOGLIETTI-C/ISABEL LA CATÓLICA-C/MORATIN ALICANTE
PLANO
EMPLAZAMIENTO
ESCALA 1/500
FECHA: OCTUBRE 2005
PROYECTO
D. JUAN IGNACIO VERA GONZALEZ

FECHA: MAYO 2005



S E G I P S A
SOCIEDAD ESPAÑOLA DE INGENIEROS DE PATRIMONIO HISTÓRICO
Departamento de Proyectos