

NOTA: LAS COTAS ALTIMÉTRICAS QUE SE INDICAN SON RELATIVAS, Y CORRESPONDEN A UN LEVANTAMIENTO TOPOGRÁFICO.

	Parcela A	Parcela B
Edificabilidad Máxima	26.590 M2	8.532 M2
PLAN PARCIAL PAU2	33.00 M	25.00 M
Altura Máxima	10	7
Referenciados	0.00 M	0.60 M
Elementos Salientes	ADMINISTRATIVO	DOTACIONAL
Compatibilidad de Usos	COMERCIAL	
Condiciones Estéticas	Tratamiento de fachadas, volúmenes, colores, texturas, etc.	

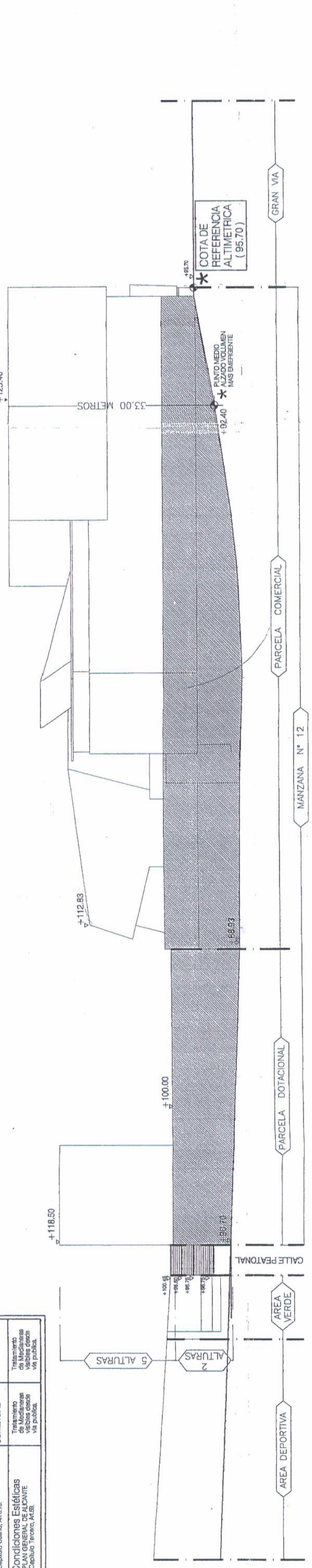

SECCION A-A

E. 1/500.

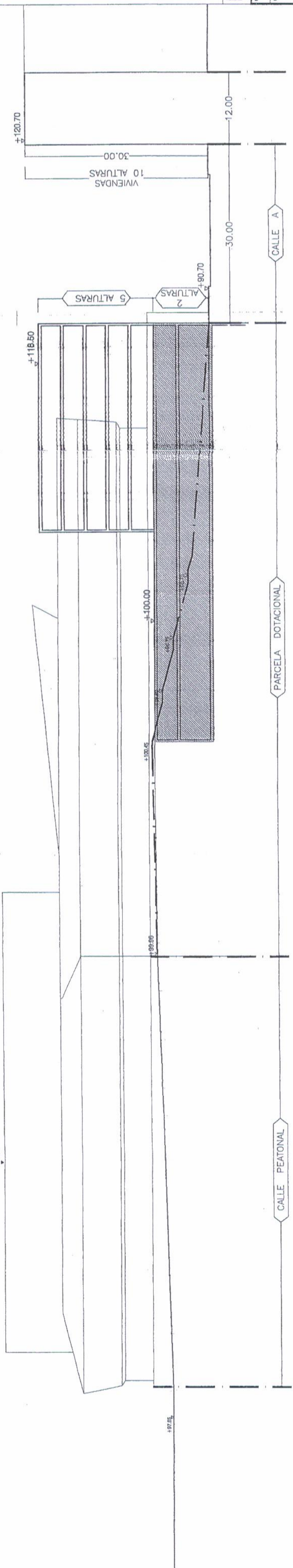

SECCION B-B

E. 1/500.

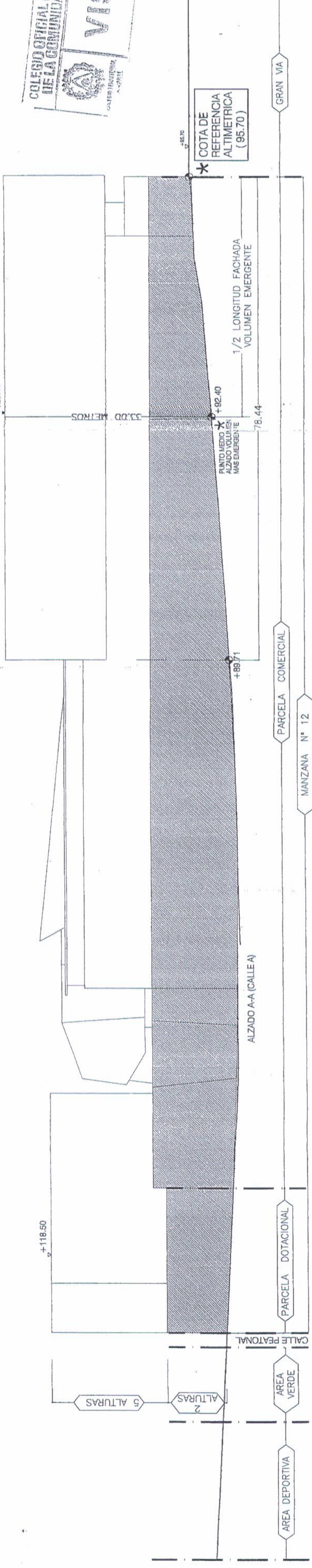

SECCION C-C

E. 1/500.

CTE	ED-05
-----	-------

ESTUDIO DE DETALLE  
CENTRO DE OCIO Y COMERCIAL  
LUCENTUM  
ALICANTE, VALENCIA.

LUCENTUM OCIO, S.L.  
Barrio, 28, 1º, 46100 ALICANTE, VALENCIA.  
TEL. 98 971 47 71. FAX. 98 971 22 77

COLEGIO OFICIAL DE ARQUITECTOS DE LA COMUNIDAD VALENCIANA  
VISADO

CHAPMAN TAYLOR

SECCION A-A  
SECCION B-B

CTE	ED-05
-----	-------

Aprobado definitivamente por el Pleno en su sesión ordinaria de 15 de mayo de 2008.  
El Secretario General del Pleno,  
Carlos Infante Castaño.



MURCIA MESQUER S.L. OLIVIA ARQUITECTOS S.L. CLAVE: AU-1206  
C/ Bolívar, 29, ent.c. 03001-ALICANTE Tfn. 965 20 87 43 - mca@murcia.com  
SITUACION: MANZANA 12- PLAN PARCIAL 1  
MODIFICACION DEL ESTUDIO DE DETALLE DE LA MANZANA 12- PLAN PARCIAL 1 - PAU 2 - (ALICANTE) - PAU 2 - (ALICANTE) -  
PLANO DE ORDENACION ANTERIOR ALZADOS  
0.2  
MODIFICADO: ESCALA: DIBUJADO:  
alicante, junio 2007