

PLANO CATASTRAL



FOTO AEREA DE SITUACION ACTUAL
fecha 09/07/2007

<p>LEYENDA</p> <p>LIMITES SUELO URBANO AREAS Y OPERACIONES GRADOS Y NIVEL CODIGOS</p> <p>ZONAS AREAS PLANEAMIENTO ANTERIOR AREAS PLANEAMIENTO DEFERIDO ORDENACIONES INTEGRADAS SISTEMA GENERAL SISTEMA LOCAL</p>	<p>ZONAS</p> <p>AREA CENTRAL ENSANCHOS RENOVIACION PERIFERAS CONSERVACION PERIFERAS ESPICALION ABIERTA NACLEOS PERIFERICOS VIVIENDA UNIFAMILIAR AREAS INDUSTRIALES NACLEOS SECUNDARIA RESIDENCIA CONSERVACION EDIFICACION NORMATIA ANTERIOR</p>	<p>SISTEMAS</p> <p>TRANSPORTES RED VIARIA TERMINAL ALPORBUSES INSTALACIONES FERROVIARIAS INSTALACIONES PORTUARIAS ESTACIONAMIENTOS INFRAESTRUCTURAS SERVICIOS SERVICIOS MERCADO CEMENTERIOS OTROS SERVICIOS SERVICIOS ADMINISTRACION</p>	<p>ESPACIOS LIBRES</p> <p>LITORAL PARQUE URBANO AREAS AJORNADAS DEPORTIVO EQUIPAMIENTOS DOCENTE ASISTENCIAL SANTUARIO SOCIOCULTURAL Y OTROS RELIGIOSO</p>		<p>PLAN GENERAL MUNICIPAL DE ORDENACION. ALICANTE</p> <p>OCTUBRE 1986 ESCALA 1/4000</p> <p>SUELO URBANO: CALIFICACION PORMENORIZADA</p> <p>EXCMO. AYUNTAMIENTO ALICANTE OFICINA MUNICIPAL DEL PLAN GENERAL</p>
---	--	---	--	--	---

PLANO VIGENTE ORDENACION PORMENORIZADA

ESTUDIO DE DETALLE DE LA MANZANA DEL COLEGIO SAGRADOS CORAZONES		00
PROMOTOR: CESACO S.L.	SITUACION ACTUAL PLANO DE ORDENACION VIGENTE	
SITUACION:	ORIENTACION:	ARQUITECTOS REDACTORES
C/ Camino de la Cruz de Piedra, nº 21 -ALICANTE-		 RAMÓN RUIZ
		 Pablo Martínez González
		FECHA: FEBRERO 2010
		ESCALA:

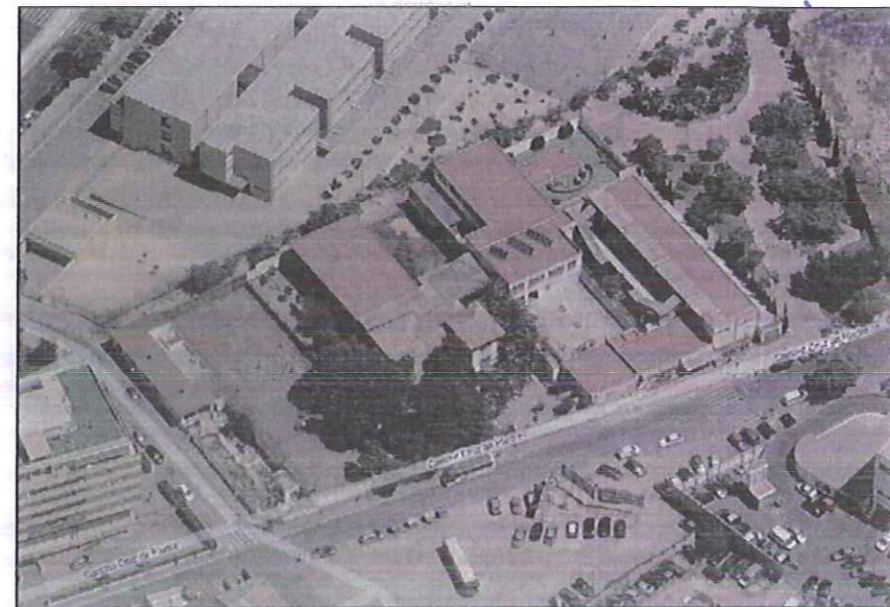

PERSPECTIVA SITUACION ACTUAL



FOTO AEREA DE SITUACION ACTUAL

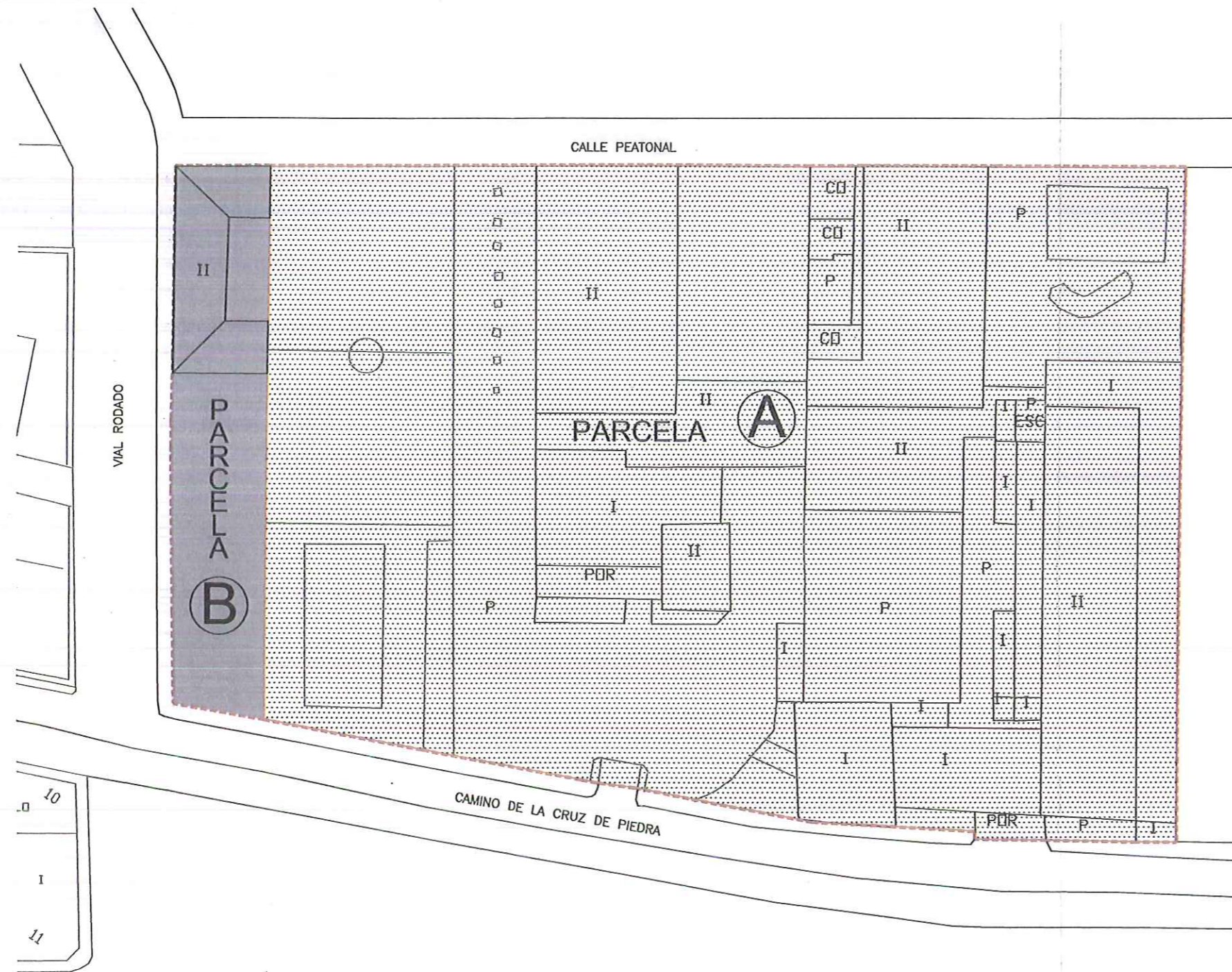

SEGÚN PARCELARIO, CATASTRAL DE 1995 E 1/500
(incluye la edificación de la Parcela "B", según fotografía aérea)

----- Delimitación de parcelas

ESTUDIO DE DETALLE DE LA MANZANA DEL COLEGIO SAGRADOS CORAZONES	
PROMOTOR: CESACO S.L.	ESTADO ACTUAL Y PARCELARIO FOTOS AEREAS
SITUACION:	ORIENTACION:
C/ Camino de la Cruz de Piedra, nº 21 -ALICANTE-	ARQUITECTOS REDACTORES
	<i>[Signature]</i> Pablo Martínez González
	<i>[Signature]</i>
	01
	FECHA: FEBRERO 2010
	ESCALA:

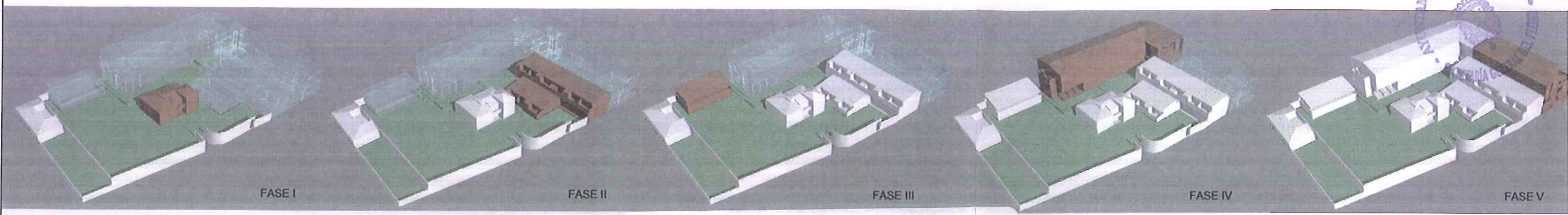

Dictaminado favorablemente por la Comisión Permanente de Urbanismo en su sesión ordinaria del 24 de noviembre de 2010.

El Secretario de la Comisión,
Gonzalo Canet Fortea.

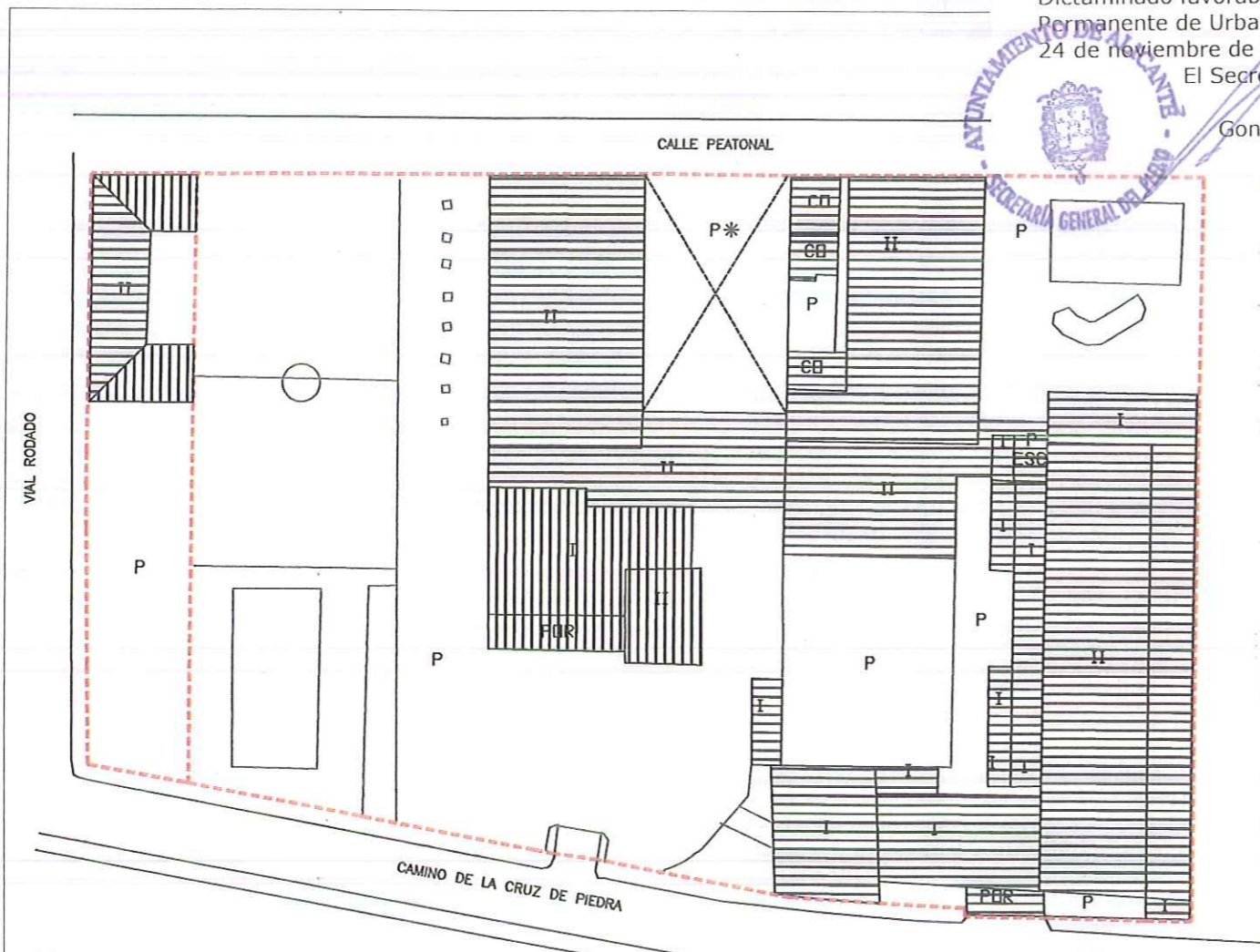
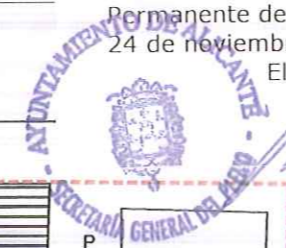

ESTADO ACTUAL DE LA MANZANA
- - - Delimitación de las parcelas



RESULTANTE DE LA PROPUESTA
— Alineaciones Oficiales de la Manzana Equivalente

Aprobado definitivamente, por acuerdo del Pleno en su sesión ordinaria de 30 de noviembre de 2010.

El Secretario General del Pleno en funciones,
Germán Pascual Ruiz-Valdepeñas.

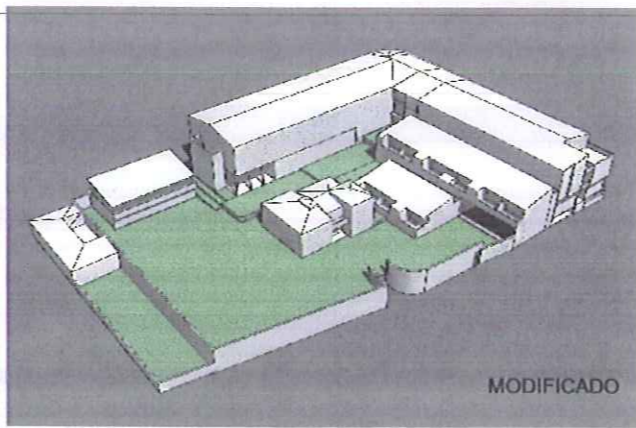
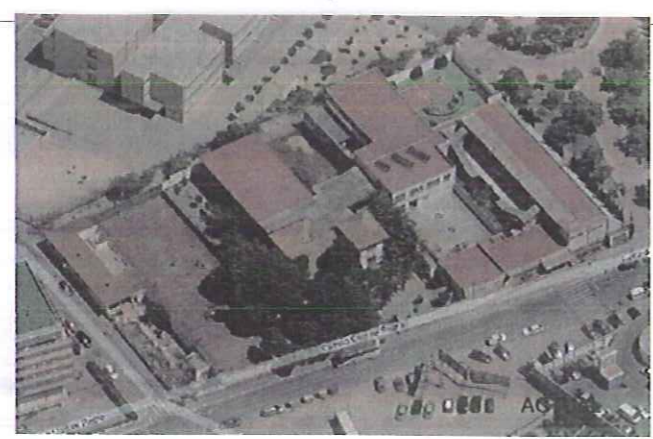

MODIFICADO

ESTUDIO DE DETALLE DE LA MANZANA DEL COLEGIO SAGRADOS CORAZONES

PROMOTOR: CESACO S.L.		COMPARATIVA ESTADO ACTUAL-MODIFICADO		
SITUACION: C/ Camino de la Cruz de Piedra, nº 21 -ALICANTE-		ORIENTACION: 		
		 Pablo Martínez González		FECHA: FEBRERO 2010 ESCALA: 1:600

Dictaminado favorablemente por la Comisión Permanente de Urbanismo en su sesión ordinaria del 24 de noviembre de 2010.
El Secretario de la Comisión,
Gonzalo Capet Fortea.

Aprobado definitivamente, por acuerdo del Pleno en su sesión ordinaria de 30 de noviembre de 2010.
El Secretario General del Pleno en funciones,
Germán Pascual Ruiz Valdepeñas.

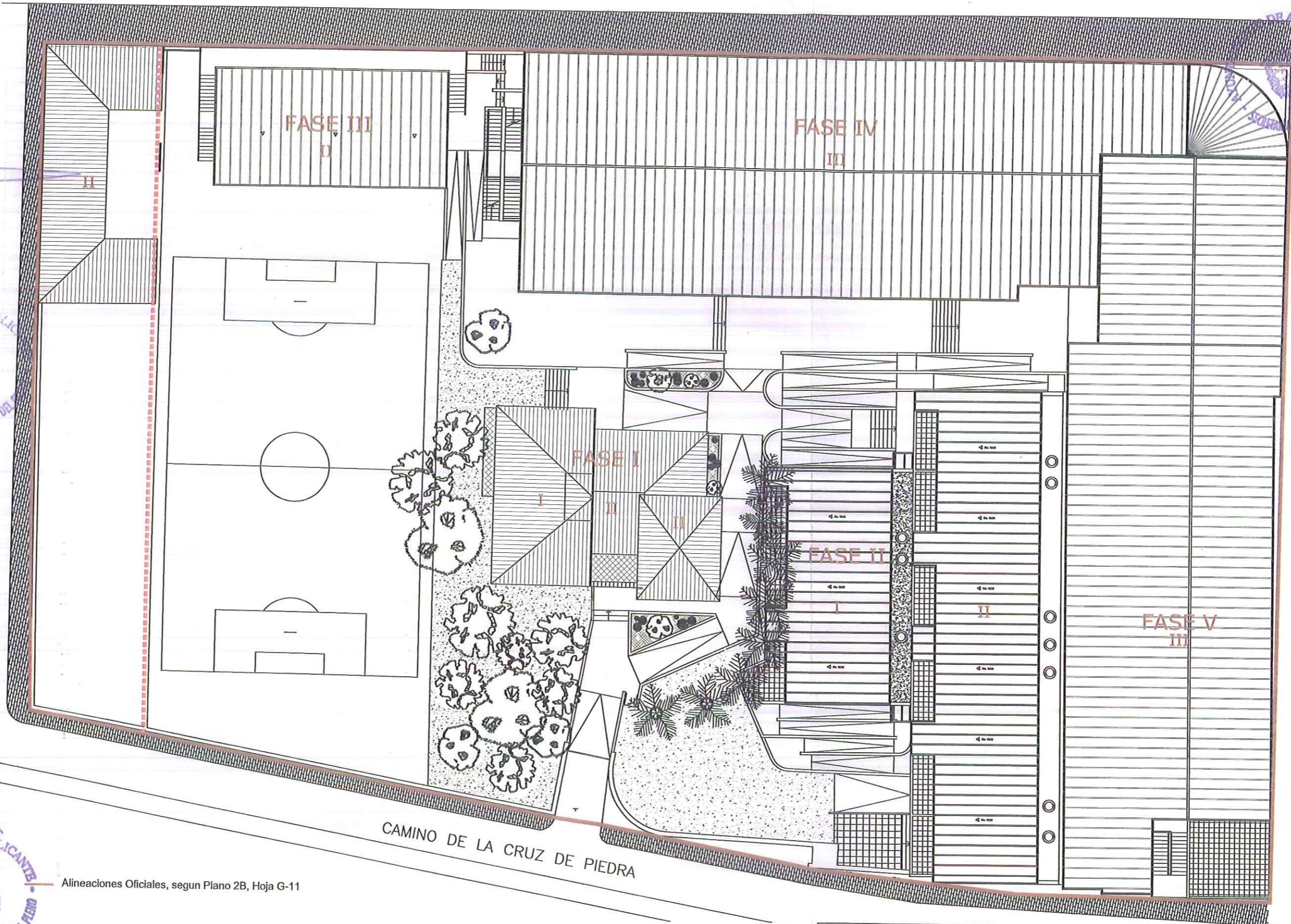

Alineaciones Oficiales, según Plano 2B, Hoja G-11

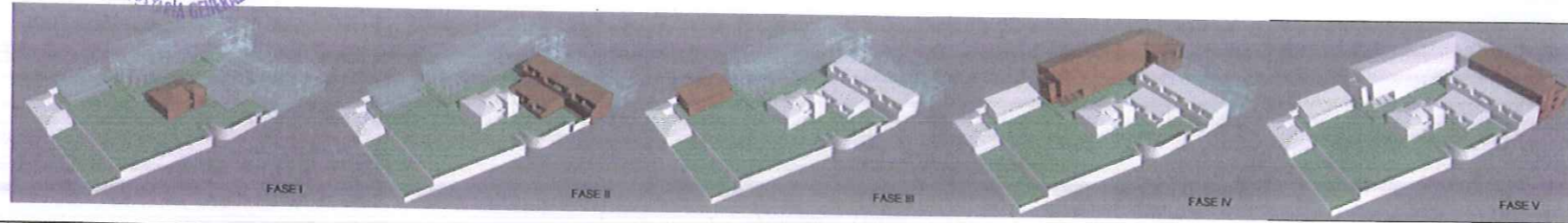

ESTUDIO DE DETALLE DE LA MANZANA DEL COLEGIO SAGRADOS CORAZONES			
PROMOTOR:		ORDENACIÓN RESULTANTE	
CESACO S.L.		ARQUITECTOS REDACTORES	
SITUACIÓN:	ORIENTACIÓN:	 	
C/ Camino de la Cruz de Piedra, nº 21 -ALICANTE-		Ramón Benito Rocés Pablo Martínez González	
			AYUNTAMIENTO DE ALICANTE 03 SECRETARÍA GENERAL DEL PLENO
			FECHA: FEBRERO 2010 ESCALA: 1:300

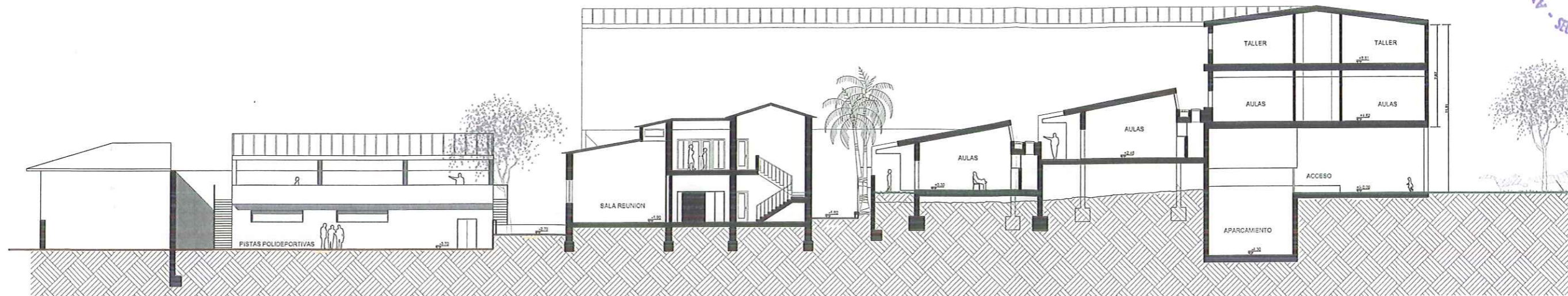

SECCION A-A'

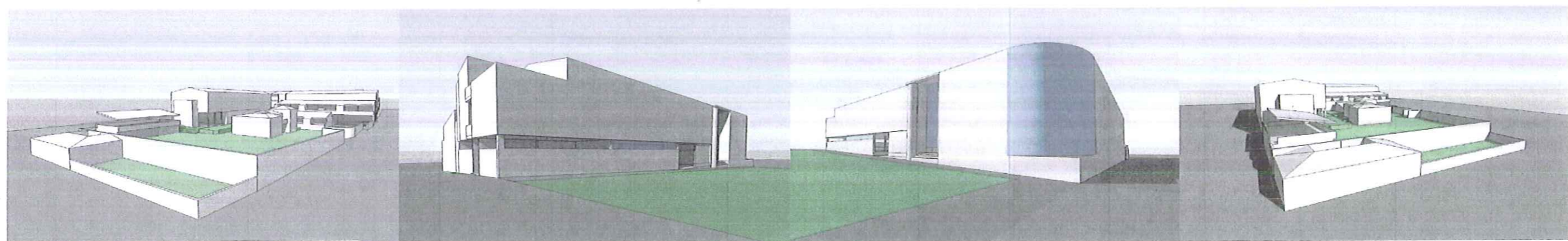

Dictaminado favorablemente por la Comisión Permanente de Urbanismo en su sesión ordinaria del 24 de noviembre de 2010.

El Secretario de la Comisión,

Gonzalo Canet Fortea.

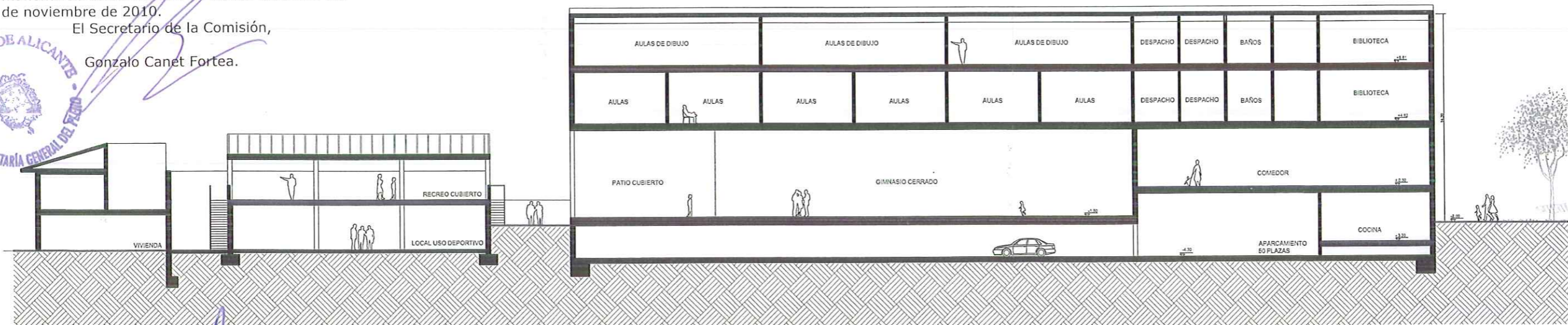

SECCION B-B'

Aprobado definitivamente, por acuerdo del Pleno en su sesión ordinaria de 30 de noviembre de 2010.

El Secretario General del Pleno en funciones,

Germán Pascual Ruiz-Valdepeñas.

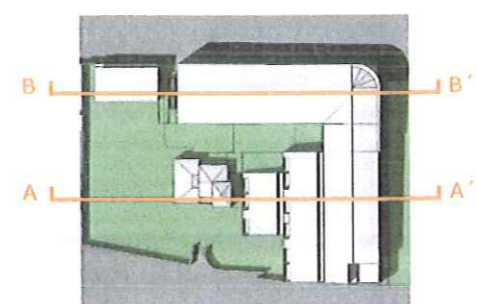

ESTUDIO DE DETALLE DE LA MANZANA DEL COLEGIO SAGRADOS CORAZONES			
PROMOTOR: CESACO S.L.		SECCIONES DE CONJUNTO	
SITUACION: C/ Camino de la Cruz de Piedra, nº 21 -ALICANTE-	ORIENTACION: 	ARQUITECTOS REDACTORES: Ramón Benito Rocés	
		 Pablo Martínez González	
		FECHA: FEBRERO 2010 ESCALA: 1:300	