

PARCELA	TITULAR REGISTRAL	SUPERFICIE	CONFORME
1	HEREDEROS DE F. FAJARDO GUARDIOLA	4.550 m <sup>2</sup>	<i>Alfonso</i>
2	D. EDUARDO PAYA TORRO Y OTROS	25.836 m <sup>2</sup>	<i>[Signature]</i>
3	COOPERATIVA DE VIVIENDAS LLAR	6.300 m <sup>2</sup>	<i>Santiago Peris</i>
4	VALENCIANA DEL JUGUETE S.A.	3.658 m <sup>2</sup>	<i>[Signature]</i>
5	S.A. DE MATERIALES Y CONSTRUCCIONES	5.444 m <sup>2</sup>	
6	D <sup>a</sup> MARIA TERESA REQUENA Y D. F. JUAN CAMILO	5.444 m <sup>2</sup>	<i>Maria</i>
7	D <sup>a</sup> MARIA TERESA Y MERCEDES GARCIA MEGIAS	5.444 m <sup>2</sup>	<i>[Signature]</i>
8	HERMANOS PRATS DE LA VIÑA	5.233 m <sup>2</sup>	<i>[Signature]</i>
9	EXCMO. AYUNTAMIENTO DE ALICANTE	0	
10	VIARIO EXISTENTE	1.430 m <sup>2</sup>	

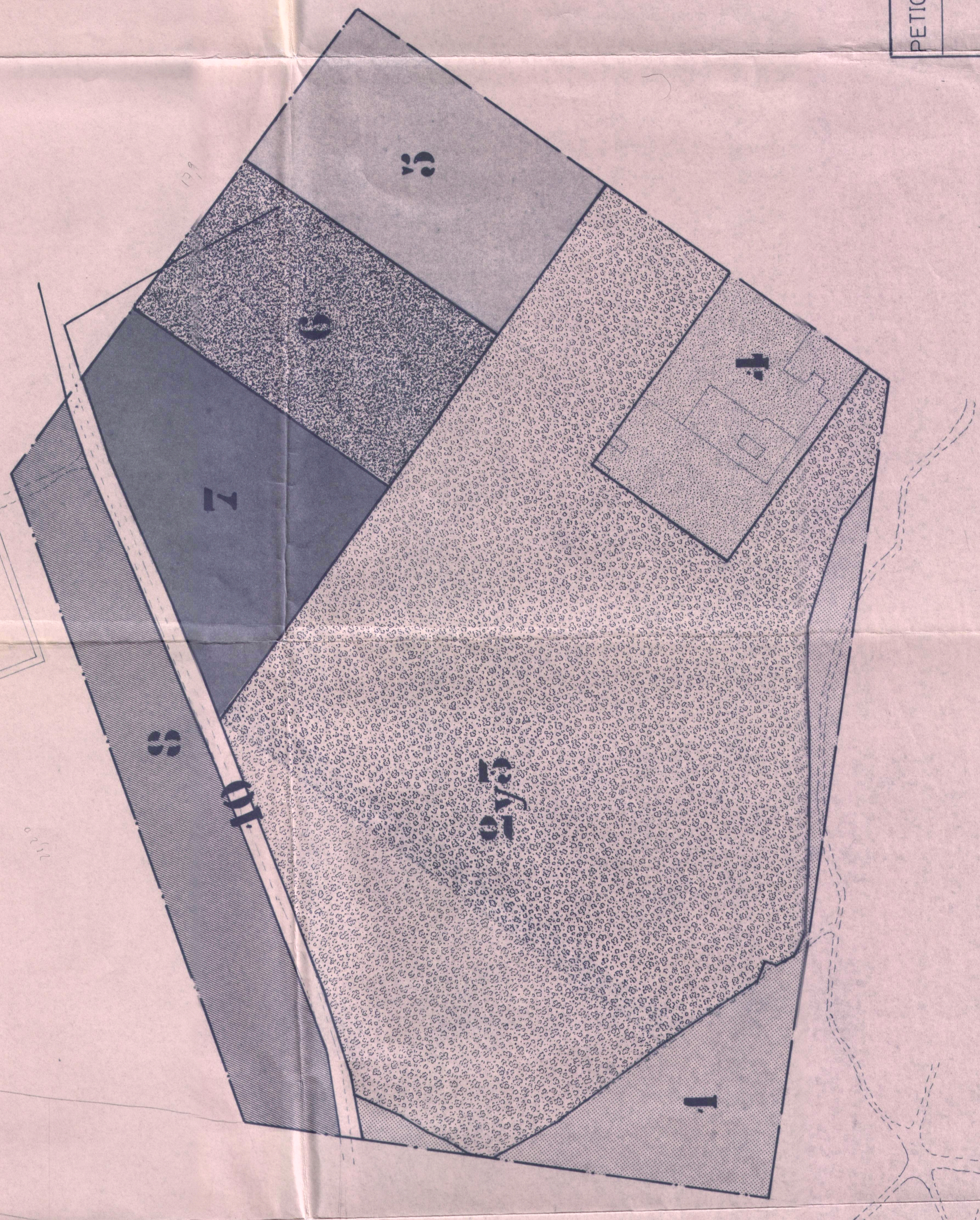

Excmo. Ayuntamiento Pleno  
 22 OCT. 1981  
 Aprobado por el Sr. Secretario.  
 Ayuntamiento de Alicante

COLEGIO DE INGENIEROS DE  
 CAMINOS, CANALES Y PUERTOS  
 DE LA PROVINCIA DE VALENCIA  
 002690 XX 10 MAR 1981  
**VISADO ESTUDIOS Y PROYECTOS**

**PETICIONARIO JUNTA DE COMPENSACION**

PROYECTO DE COMPENSACION  
 UNIDAD DE ACTUACION "A"  
 PLAN PARCIAL  
 "SANTO DOMINGO"

**PROINCIA**  
 PROYECTOS DE INGENIERIA CIVIL  
 FERRE VIDIELLA, 7 TEL. 22 82 41  
 ALICANTE

EL INGENIERO DE CAMINOS  
*José María Bevia García*

INFORMACION DE PROPIEDADES

PLANO  
 ESCALA:  
 1/1000  
 ALICANTE

HOJA Nº  
**3**

ENERO 1981  
 Fd6-D- JOSE F. BEVIA GARCIA C. Nº3.560