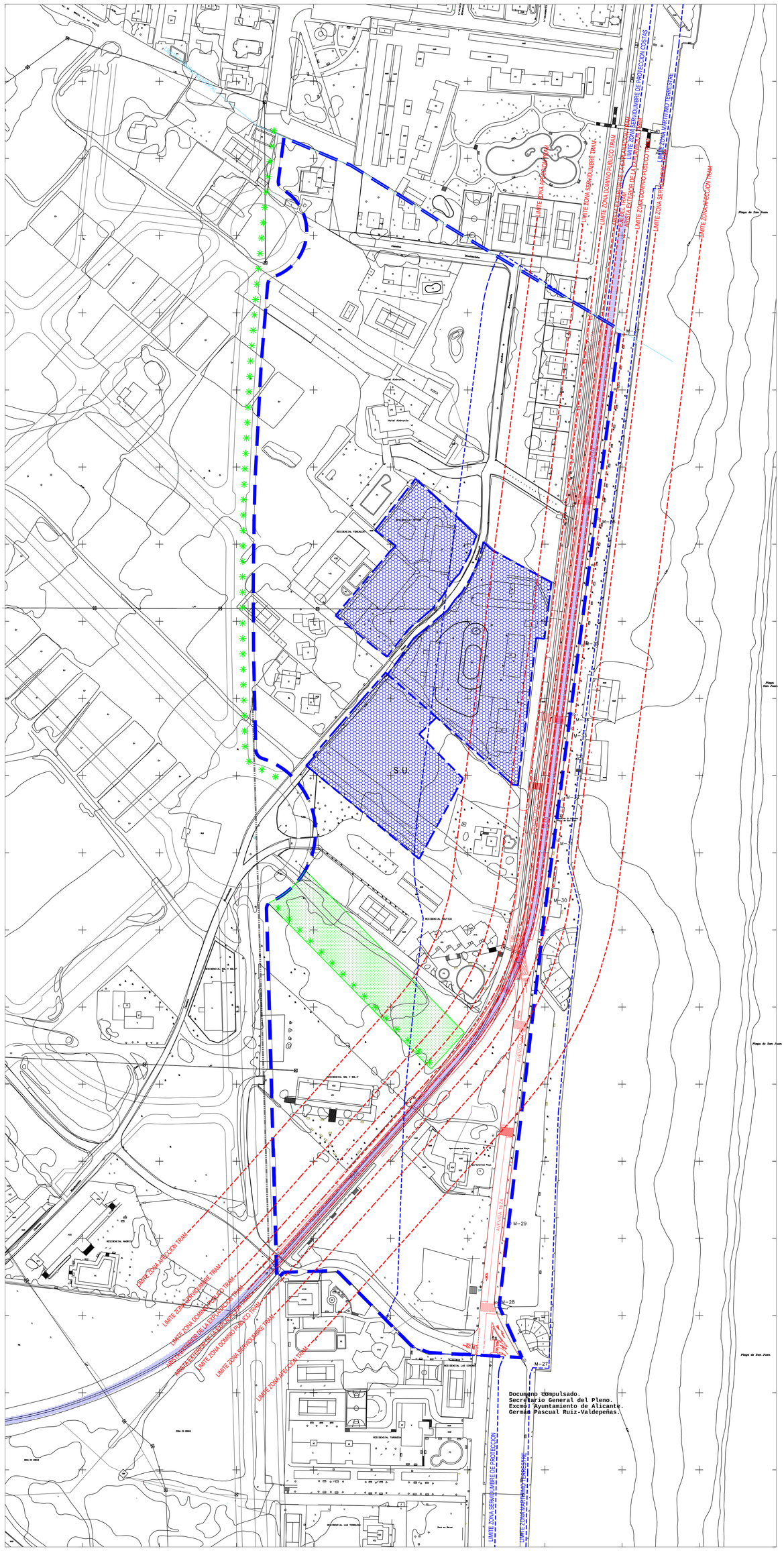

Documento compulsado.
Secretario General del Pleno.
Excmo. Ayuntamiento de Alicante.
Germán Pascual Ruiz-Valdepeñas.

HOMOLOGACION SECTORIAL MODIFICATIVA DEL P.G.M.O - PAU/5 (SECTOR 2)

H-4

ORDENACION ESTRUCTURAL

(TEXTO REFUNDIDO)

ALICANTE
NOVIEMBRE 2020

ESCALA
1/1000

PROYECTO:
ADAPTACION A ACUERDOS DOBLE JUICIO DE DECISION MUNICIPAL DE LA LEY 5/2014, DE 25 DE JULIO, DE ORDENACIÓN DEL TERRITORIO, DE LA COMUNITAT VALENCIANA
SOBRE EL SECTOR SUNP-SH/R-5 "CABO BLANCO"

PEDRO LUIS PALENCIA SORIANO
ARQUITECTO

ESTELA SANCHIS PART
ARQUITECTA

PEDRO LUIS PALENCIA SORIANO
ARQUITECTO

ESTELA SANCHIS PART
ARQUITECTA

Digitally signed by PEDRO LUIS PALENCIA SORIANO
DN: cn=PEDRO LUIS PALENCIA SORIANO, c=ES, o=NIF B53800000, ou=CERTIFICADO CIUDADANO, email=pedro@palencia.es, serialNumber=IDCES-B53800000-00
Date: 2021.01.14 12:15:46 +01'00'

Firmado digitalmente por ESTELA SANCHIS PART
Fecha: 2021.01.17 12:15:46 +01'00'

LEYENDA

- LIMITE ACTUACION
- LIMITE SUELO URBANO
- ALINEACION
- LIMITE TERMINO MUNICIPAL
- SUPERFICIE BRUTA (SB) 133734 m2
- SUPERFICIE S.URBANO (SU) 106187 m2
- SUPERFICIE DE SECTOR SB-SU=114096 m2
- SUELO URBANO (SU) PROGRAMADO
- TRAM (RED PRIMARIA)
- AVE DE NIZA (RED PRIMARIA)
- EJES CONCEPUALES (ORD.ESTRUCT.)