Aprobado *provisionalmente* por el Pleno en sesión ordinaria de 29 de noviembre de 2013.

El Secretario General del Pleno en funciones,

Germán Pascual Ruiz-Valdepeñas.

AYUNTAMIENTO DE ALICANTE · SECRETARIA GENERAL DEL PLENO

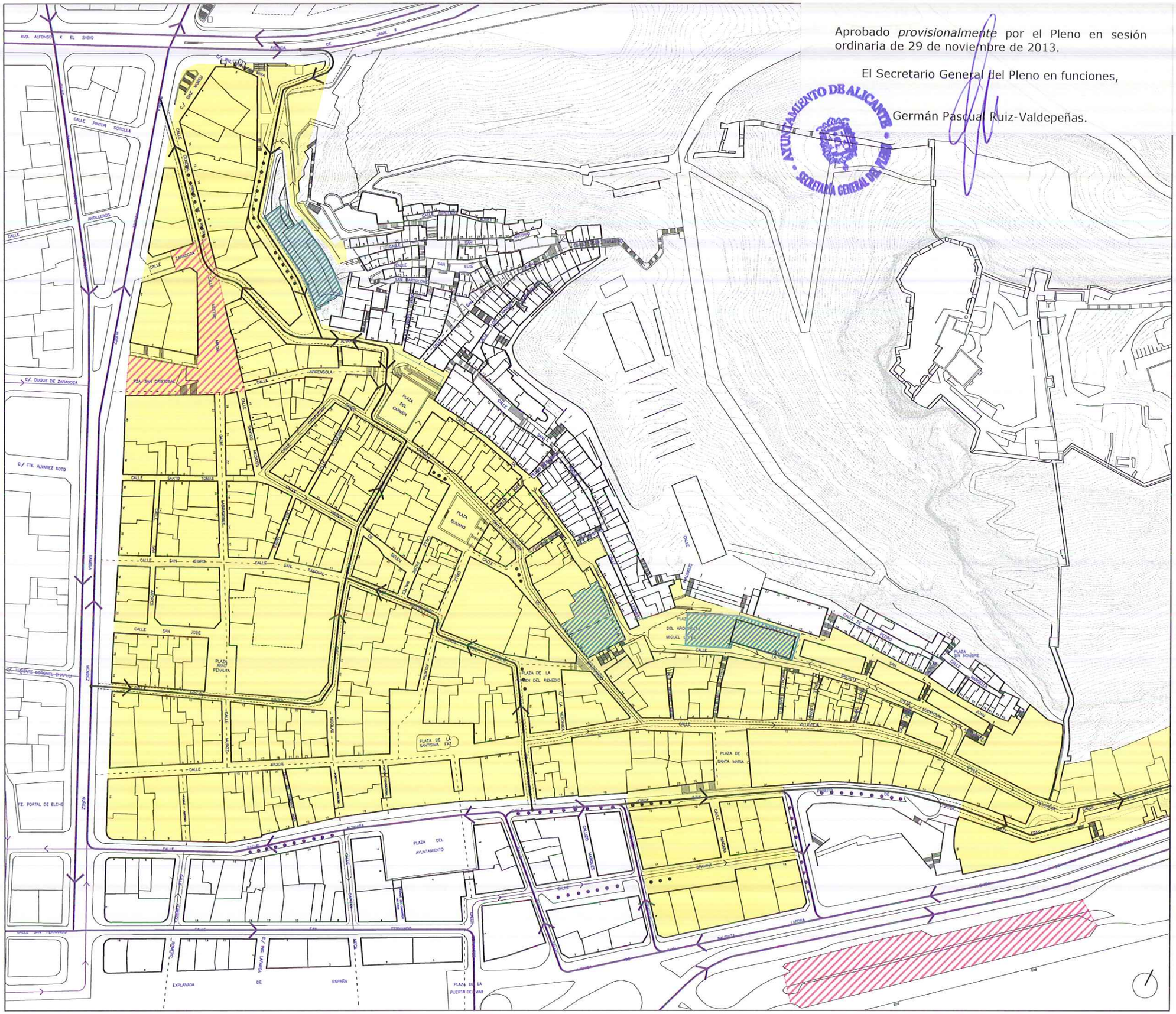

REVISION PLAN ESPECIAL CASCO ANTIGUO-ALICANTE

ORDENACIÓN URBANÍSTICA

3 SISTEMA RED VIARIA

E 1/2000

ÁMBITO

ZONA INTERIOR DE COEXISTENCIA DE TRÁFICOS: PEATONAL Y RODADO

CATEGORIAS VIARIAS:

- CALLE CONVENCIONAL PRINCIPAL
- CALLE CONVENCIONAL SECUNDARIA
- CALLE COMPARTIDA PRINCIPAL
- CALLE COMPARTIDA SECUNDARIA
- CALLE PEATONAL PRINCIPAL

NOTA: EL RESTO DE CALLES SON PEATONALES

APARCAMIENTOS:

DE ROTACIÓN
-PLAZA DE SAN CRISTOBAL Y C/. CAMARADA MACIÁ (SUBTERRANEO)
-PLAYA DEL POSTIGUET (EN SUPERFICIE)

RESIDENTES Y PERSONAL QUE TRABAJA EN EL BARRIO
-C/. ALVAREZ: 100 PLAZAS (EDIFICIO EXCLUSIVO)
-C/. MALDONADO: 94 PLAZAS (EN EDIFICIO COMPARTIDO)
-C/. BALSETA: 118 PLAZAS (SUBTERRÁNEO Y EN SUPERFICIE)

APARCAMIENTO SUPERFICIE

APARCAMIENTO SUPERFICIE EN ZONA DE COEXISTENCIA DE TRÁFICO

MODIFICACIÓN PUNTUAL Nº3

OFICINA DEL PLAN RACHA

Arquitecta: Carmen Pérez Molpeceres

JULIO 2013

EXCMO. AYUNTAMIENTO DE ALICANTE. MAYO 1.999

OFICINA MUNICIPAL DEL PLAN GENERAL

Mª Dolores Aljibe Varea. Arquitecta