

— LÍMITE DEL ÁMBITO

PROMOTOR  
**INMO ASISA S.L.U.**

PROYECTO:  
**ESTUDIO DE INTEGRACIÓN PAISAJÍSTICA**

SITUACIÓN:  
**C./ HERMANOS ÁLVAREZ QUINTERO ÁNGULO  
 A C./ CRUZ DE PIEDRA - ALICANTE -**

PLANO:  
**DELIMITACIÓN DEL ÁMBITO**

JUAN L. CANDELA DÍAZ -  
 ARQUITECTO -

**E.: 1/2000**  
 FEBRERO DE 2019

Firmado digitalmente por CANDELA DÍAZ JUAN LUIS - 21334501T  
 Nombre de reconocimiento (DN):  
 c=ES, serialNumber=21334501T,  
 sn=CANDELA DIAZ, givenName=JUAN LUIS, cn=CANDELA DIAZ JUAN LUIS - 21334501T  
 Fecha: 2019.03.02 12:32:24 +01'00'

Aprobado definitivamente por el Pleno, en sesión ordinaria de 25 de julio de 2019.  
 El Secretario General del Pleno,

Germán Pascual Ruiz-Valdepeñas



**01**







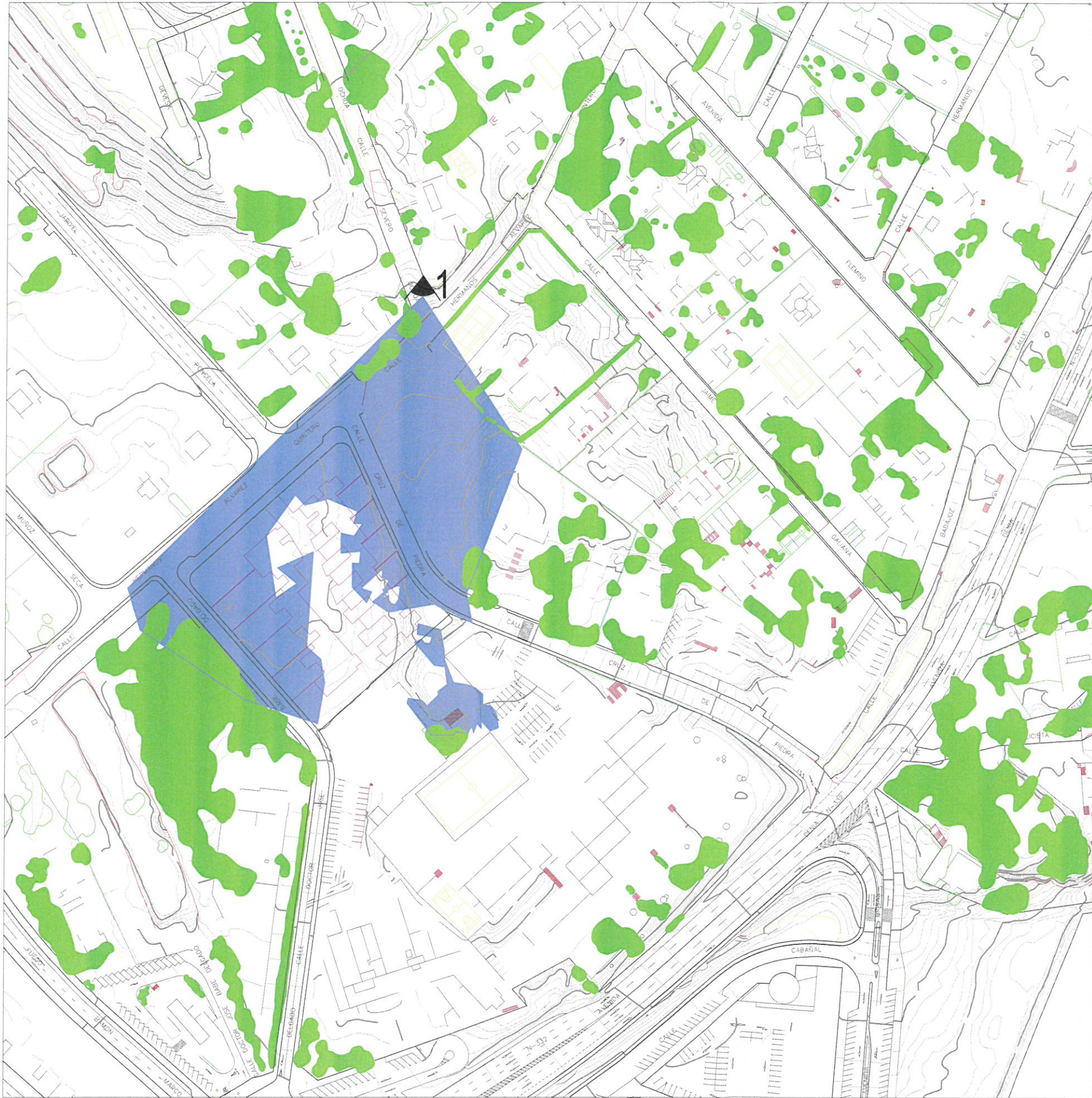

Aprobado definitivamente por el Pleno, en sesión ordinaria de 25 de julio de 2019.  
El Secretario General del Pleno,

*Germán Pascual Ruiz-Valdepeñas*  
Germán Pascual Ruiz-Valdepeñas  
SECRETARÍA GENERAL DEL PLENO - AYUNTAMIENTO DE ALICANTE



PROMOTOR  
**INMO ASISA S.L.U.**

PROYECTO:  
**ESTUDIO DE INTEGRACIÓN PAISAJÍSTICA**

SITUACIÓN:  
**C./ HERMANOS ÁLVAREZ QUINTERO ÁNGULO  
A C./ CRUZ DE PIEDRA - ALICANTE -**

PLANO:  
**OBSERVADORES**

**02-1**

JUAN L. CANDELA DÍAZ -  
ARQUITECTO -

E.: 1/2000  
FEBRERO DE 2019

*Juan L. Candela Díaz*

Firmado digitalmente por CANDELA DIAZ JUAN LUIS - 21334501T  
Nombre de reconocimiento (DN):  
c=ES, serialNumber=21334501T,  
sn=CANDELA DIAZ,  
givenName=JUAN LUIS,  
cn=CANDELA DIAZ JUAN LUIS -  
21334501T  
Fecha: 2019.03.02 12:34:02 +01'00'



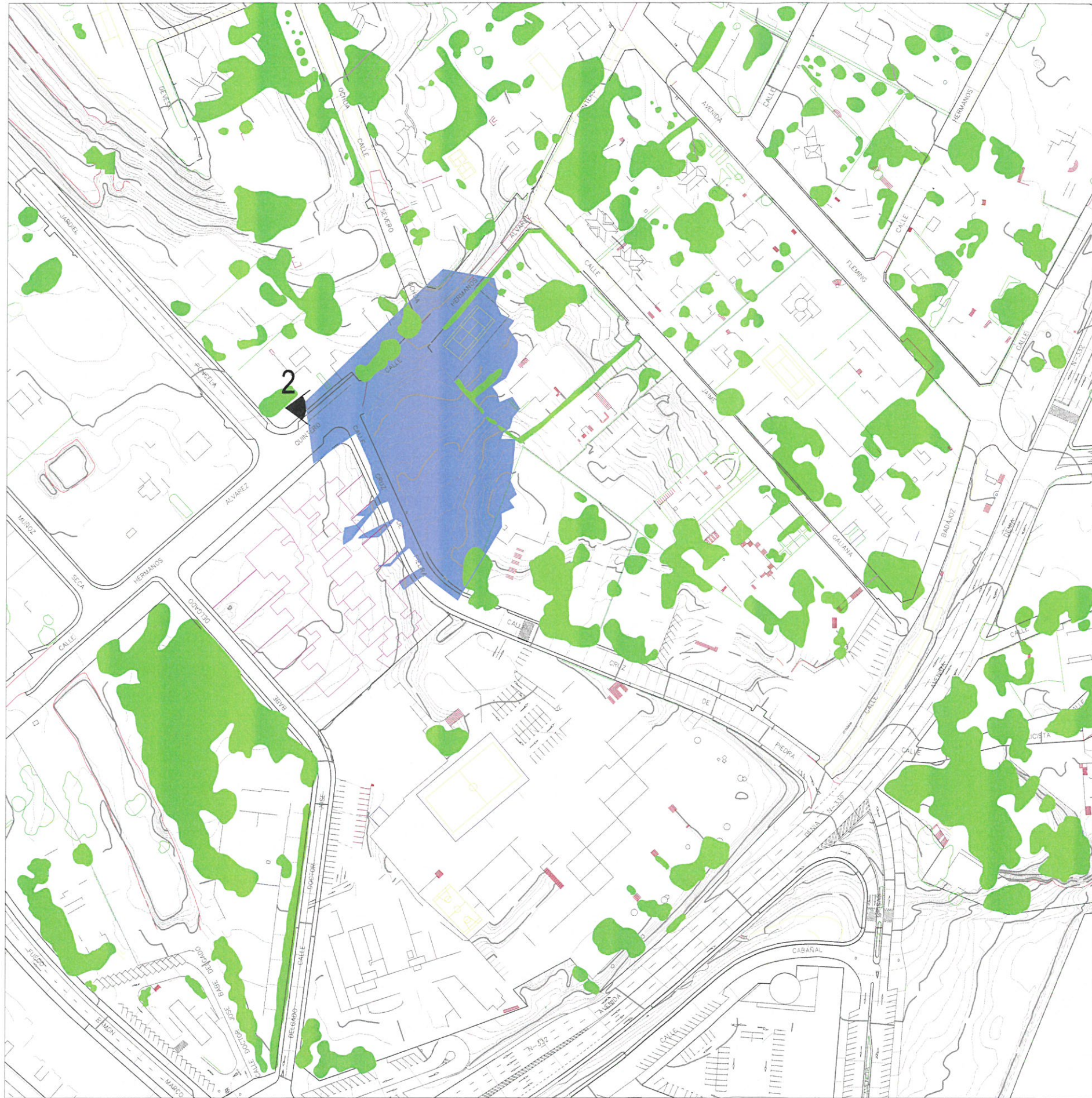

Aprobado definitivamente por el Pleno, en sesión ordinaria de 25 de julio de 2019.  
El Secretario General del Pleno,

Germán Pascual Ruiz-Valdepeñas  
  



PROMOTOR  
**INMO ASISA S.L.U.**

PROYECTO:  
**ESTUDIO DE INTEGRACIÓN PAISAJÍSTICA**

SITUACIÓN:  
**C./ HERMANOS ÁLVAREZ QUINTERO ÁNGULO  
 A C./ CRUZ DE PIEDRA - ALICANTE -**

PLANO:  
**OBSERVADORES**

**02-2**

JUAN L. CANDELA DÍAZ -  
 ARQUITECTO - E.: 1/2000  
 FEBRERO DE 2019

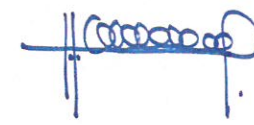

Firmado digitalmente por CANDELA DÍAZ JUAN LUIS - 21334501T  
 Nombre de reconocimiento (DN): c=ES, serialNumber=21334501T, sn=CANDELA DÍAZ, givenName=JUAN LUIS, cn=CANDELA DÍAZ JUAN LUIS - 21334501T  
 Fecha: 2019.03.02 12:35:12 +01'00'



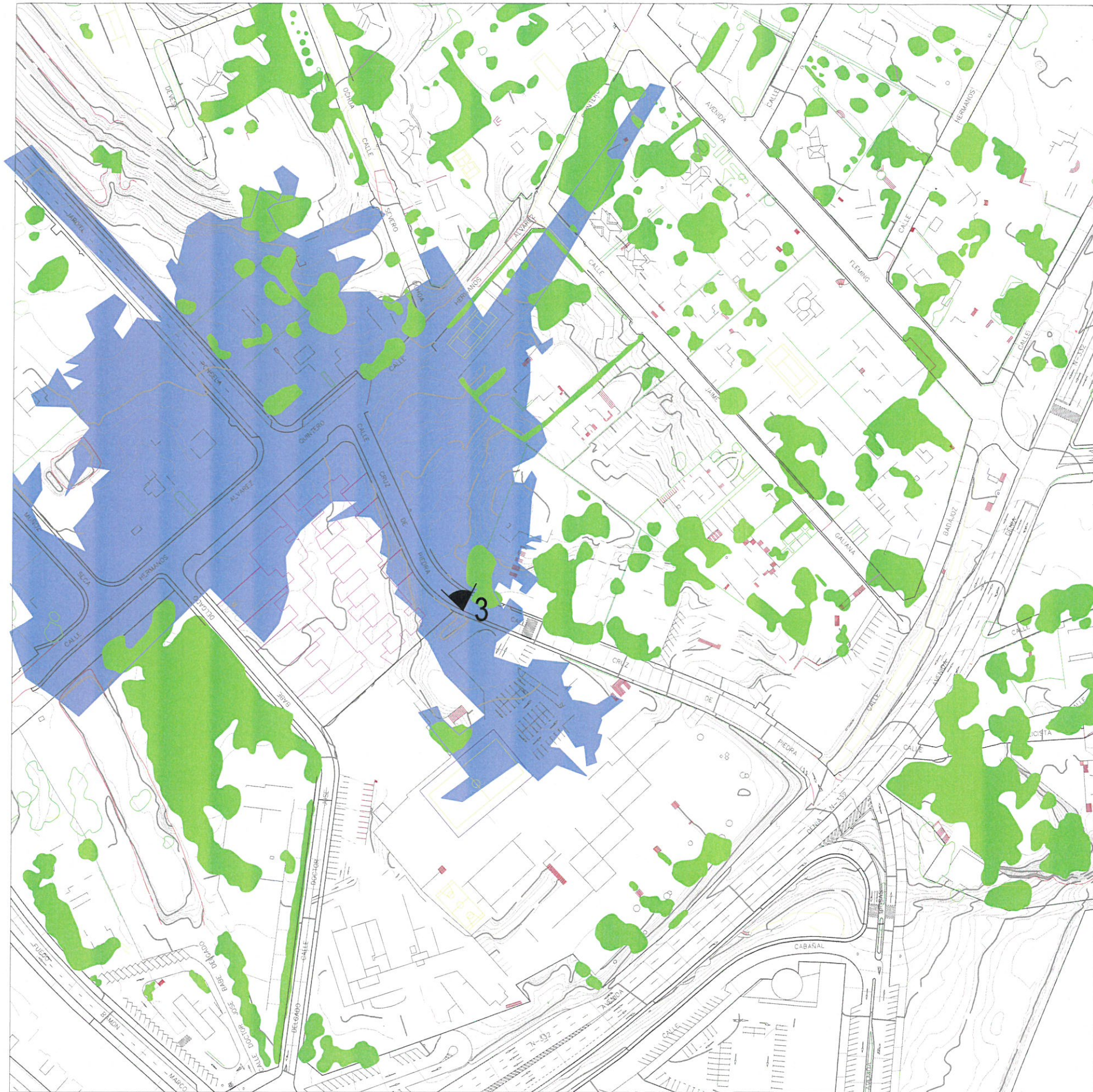

Aprobado definitivamente por el Pleno, en sesión ordinaria de 25 de julio de 2019.  
El Secretario General del Pleno,

Germán Pascual Ruiz-Valdepeñas  
  
 AYUNTAMIENTO DE ALICANTE  
 SECRETARÍA GENERAL DEL PLENO



PROMOTOR  
**INMO ASISA S.L.U.**

PROYECTO:  
**ESTUDIO DE INTEGRACIÓN PAISAJÍSTICA**

SITUACIÓN:  
**C./ HERMANOS ÁLVAREZ QUINTERO ÁNGULO  
 A C./ CRUZ DE PIEDRA - ALICANTE -**

PLANO:  
**OBSERVADORES**

**02-3**

JUAN L. CANDELA DÍAZ -  
 ARQUITECTO -

E.: 1/2000  
 FEBRERO DE 2019

Firmado digitalmente por CANDELA DIAZ JUAN LUIS - 21334501T  
 Nombre de reconocimiento (DN): c=ES, serialNumber=21334501T, sn=CANDELA DIAZ, givenName=JUAN LUIS, cn=CANDELA DIAZ JUAN LUIS - 21334501T  
 Fecha: 2019.03.02 12:36:07 +01'00'





ESTADO ACTUAL

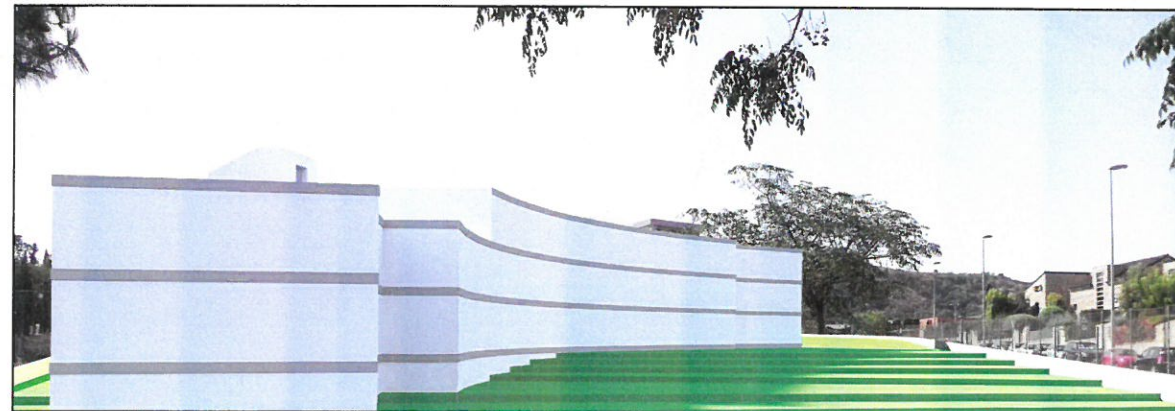

ESTUDIO DE DETALLE

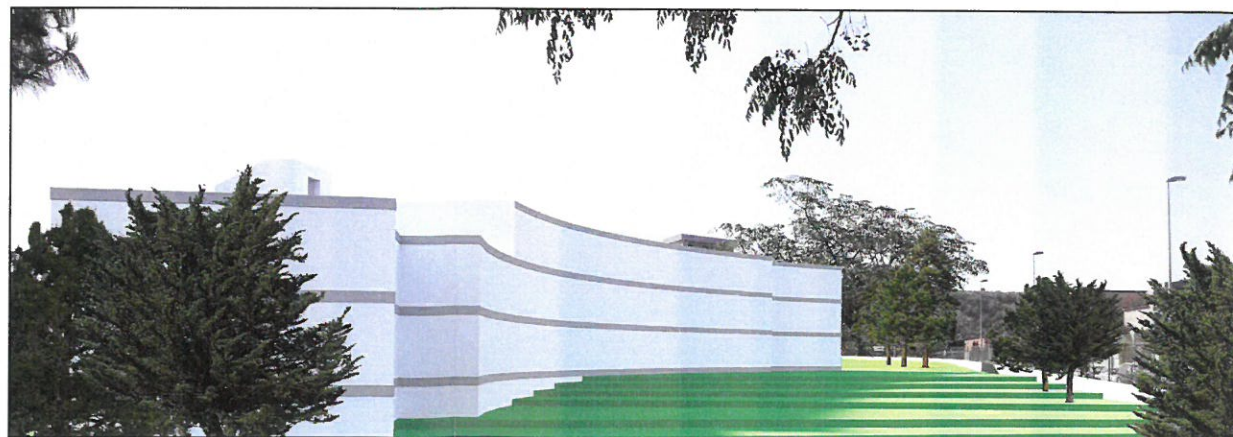

ESTUDIO DE DETALLE Y MEDIDAS DE INTEGRACIÓN

Aprobado definitivamente por el Pleno, en sesión ordinaria de 25 de julio de 2019.  
El Secretario General del Pleno,

Germán Pascual Ruiz-Valdepeñas



PROMOTOR  
INMO ASISA S.L.U.

PROYECTO:  
ESTUDIO DE INTEGRACIÓN PAISAJÍSTICA

SITUACIÓN:  
C./ HERMANOS ÁLVAREZ QUINTERO ÁNGULO  
A C./ CRUZ DE PIEDRA - ALICANTE -

PLANO:  
SIMULACIÓN 1

03

JUAN L. CANDELA DÍAZ -  
ARQUITECTO -

E.: 1/2000  
FEBRERO DE 2019

Firmado digitalmente por CANDELA DIAZ JUAN LUIS - 21334501T  
Nombre de reconocimiento (DN):  
c=ES, serialNumber=21334501T,  
sn=CANDELA DIAZ,  
givenName=JUAN LUIS,  
cn=CANDELA DIAZ JUAN LUIS -  
21334501T  
Fecha: 2019.03.01 20:39:25 +01'00'





ESTADO ACTUAL

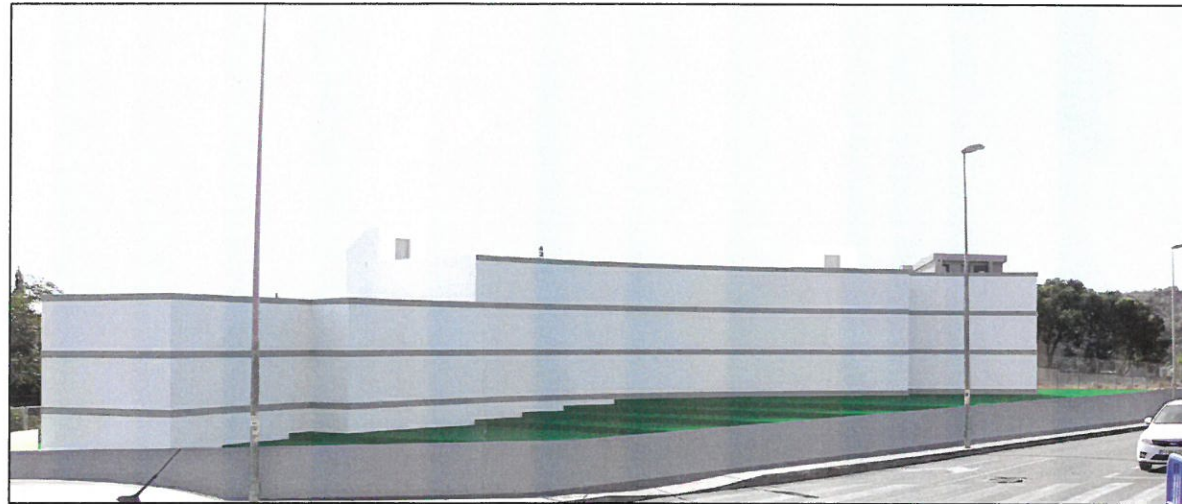

ESTUDIO DE DETALLE



ESTUDIO DE DETALLE Y MEDIDAS DE INTEGRACIÓN

Aprobado definitivamente por el Pleno, en sesión ordinaria de 25 de julio de 2019.  
El Secretario General del Pleno,

Germán Pascual Ruiz-Valdepeñas  
SECRETARIO GENERAL DEL PLENO



PROMOTOR  
INMO ASISA S.L.U.

PROYECTO:  
ESTUDIO DE INTEGRACIÓN PAISAJÍSTICA

SITUACIÓN:  
C./ HERMANOS ÁLVAREZ QUINTERO ÁNGULO  
A C./ CRUZ DE PIEDRA - ALICANTE -

PLANO:  
SIMULACIÓN 2

04

JUAN L. CANDELA DÍAZ -  
ARQUITECTO -

E.: 1/2000  
FEBRERO DE 2019

Firmado digitalmente por CANDELA DÍAZ JUAN LUIS - 21334501T  
Nombre de reconocimiento (DN): c=ES, serialNumber=21334501T, sn=CANDELA DÍAZ, givenName=JUAN LUIS, cn=CANDELA DÍAZ JUAN LUIS - 21334501T  
Fecha: 2019.03.01 20:44:52 +01'00'





ESTADO ACTUAL



ESTUDIO DE DETALLE



ESTUDIO DE DETALLE Y MEDIDAS DE INTEGRACIÓN

Aprobado definitivamente por el Pleno, en sesión ordinaria de 25 de julio de 2019.  
El Secretario General del Pleno,

Germán Pascual Ruiz-Valdepeñas



PROMOTOR  
INMO ASISA S.L.U.

PROYECTO:  
ESTUDIO DE INTEGRACIÓN PAISAJÍSTICA

SITUACIÓN:  
C./ HERMANOS ÁLVAREZ QUINTERO ÁNGULO  
A C./ CRUZ DE PIEDRA - ALICANTE -

PLANO :  
SIMULACIÓN 3

05

JUAN L. CANDELA DÍAZ - ARQUITECTO - E.: 1/2000 FEBRERO DE 2019

Firmado digitalmente por CANDELA DIAZ JUAN LUIS - 21334501T  
Nombre de reconocimiento (DN): c=ES, serialNumber=21334501T, sn=CANDELA DIAZ, givenName=JUAN LUIS, cn=CANDELA DIAZ JUAN LUIS - 21334501T  
Fecha: 2019.03.01 20:45:36 +01'00'