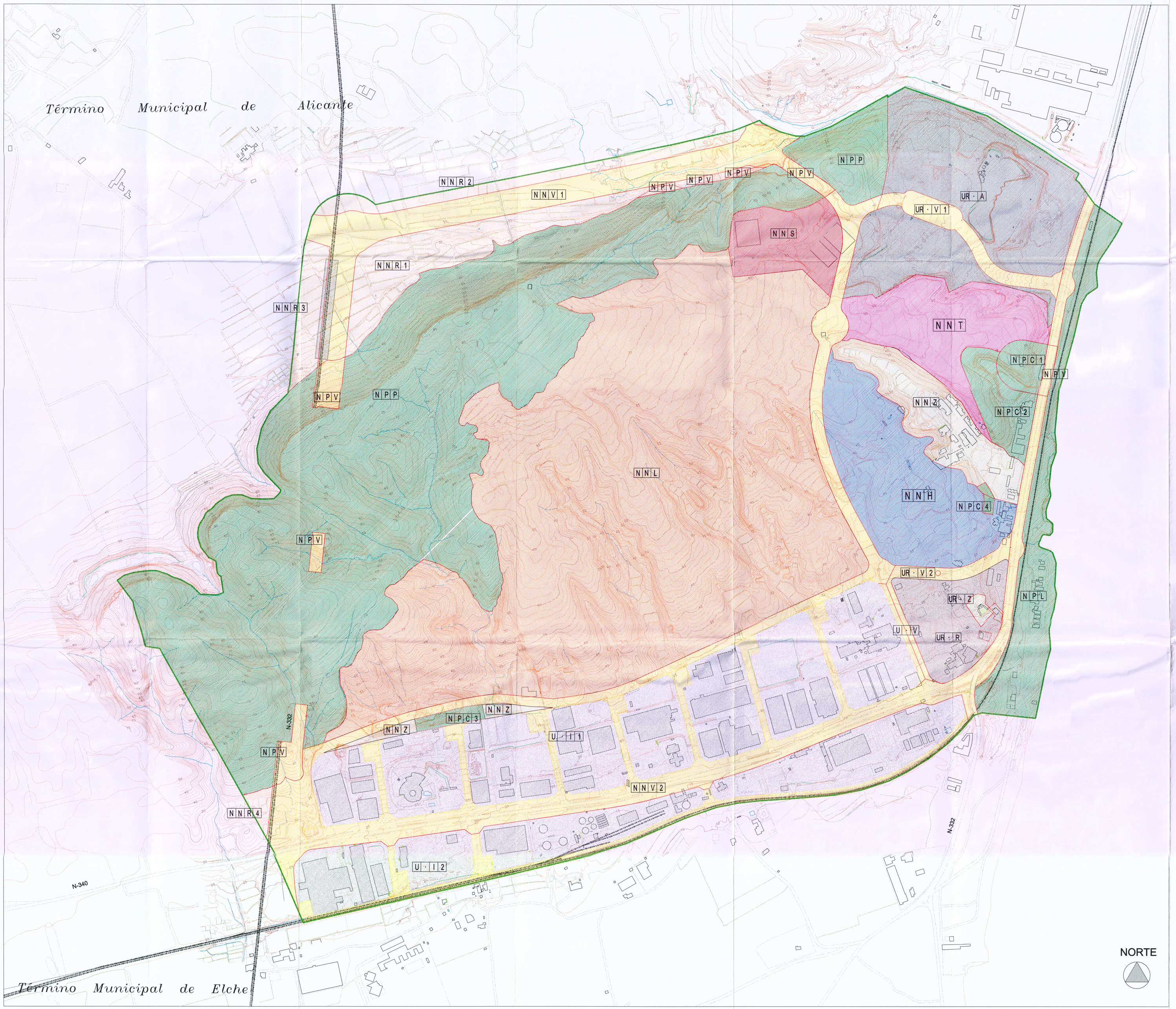

CLASIFICACION	PROTECCION	USOS		SUPERFICIE
U SUELO URBANO	U ·	U · I INDUSTRIAL	U · I1	329.333 m²
			U · I2	190.896 m²
		U · V VIARIO		3.256 m²
UR SUELO URBANIZABLE	UR ·	UR · A PP. AGUAMARGA		176.647 m²
		UR · R RESIDENCIAL		47.212 m²
		UR · V VIARIO	UR · V1	20.221 m²
			UR · V2	12.698 m²
		UR · Z ZONA VERDE		2.738 m²
N SUELO NO URBANIZABLE	NN COMUN	NNR RESERVA VIARIA Y FERROVIARIA	NNR1	67.808 m²
			NNR2	28.504 m²
			NNR3	26.882 m²
			NNR4	4.404 m²
		NNV RED VIARIA Y FERROVIARIA	NNV1	59.942 m²
			NNV2	203.988 m²
		NNZ ZONA VERDE		63.853 m²
		NNL RECREATIVO		800.047 m²
		NNS SERVICIOS		43.765 m²
		NNH HOTELERO		122.276 m²
		NNT TERCIARIO		81.882 m²
	NP PROTEGIDO	NPP PROTECCION PAISAJISTICA		731.538 m²
		NPL PROTECCION LITORAL		85.458 m²
		NPC PROTECCION PATRIMONIO-CULTURAL	NPC1	12.132 m²
			NPC2	26.034 m²
			NPC3	7.084 m²
			NPC4	1.779 m²
		NPV PROTECCION VIARIA		27.941 m²
		SUPERFICIE TOTAL AMBITO PLAN ESPECIAL		3.186.385 m²

GENERALITAT VALENCIANA
CONSELLERIA D'OBRES PUBLIQUES, URBANISME I TRANSPORTS
DIRECCIÓ GENERAL D'URBANISME I ORDENACIÓ TERRITORIAL

DILIGENCIA: Para hacer constar que el presente documento se aprobó definitivamente por resolución del Conseller de Obras Públicas, Urbanismo y Transportes, de fecha 17/09/02.

El Secretario General de la COPUT.
Valencia 17 de septiembreo de 2002.

Modificación Nº. 1
Plan Especial Director
de Usos e Infraestructuras
"Ciudad de la Luz"
ALICANTE

PLANOS DE ORDENACION

CALIFICACION Y USOS

escala: 1/3.000

MARZO 2002

2