



4 DOCUMENTACION GRÁFICA DE INFORMACIÓN

- I-1 Plano de situación
- I-2 Ordenación Estructural del Sector y relación con el P.G.M.OU.
- I-3 Zonificación Plan Parcial Vigente
- I-4 Alineaciones y rasantes, replanteo de la red viaria y espacios públicos
- I-5 Perfiles Longitudinales



PLAN PARCIAL
"AGUA AMARGA"



CONTRATISTA:
idom
Idom Ingeniería / Consultoría S.A.U.

AUTOR:
Juana María Marín Cotillas
ICCP col. Nº 28.725

PROYECTO:
Modificación nº 2 Plan Parcial
"Agua Amarga"

TÍTULO DEL PLANO:
I-1. Situación

VARIOS
HOJAS:
ESCALA: A1-1:25000
FECHA: 25 ABRIL 2016

FICHERO:
I-1 Situacion.dwg

REVISIONES		DESCRIPCIÓN
REV.	FECHA	

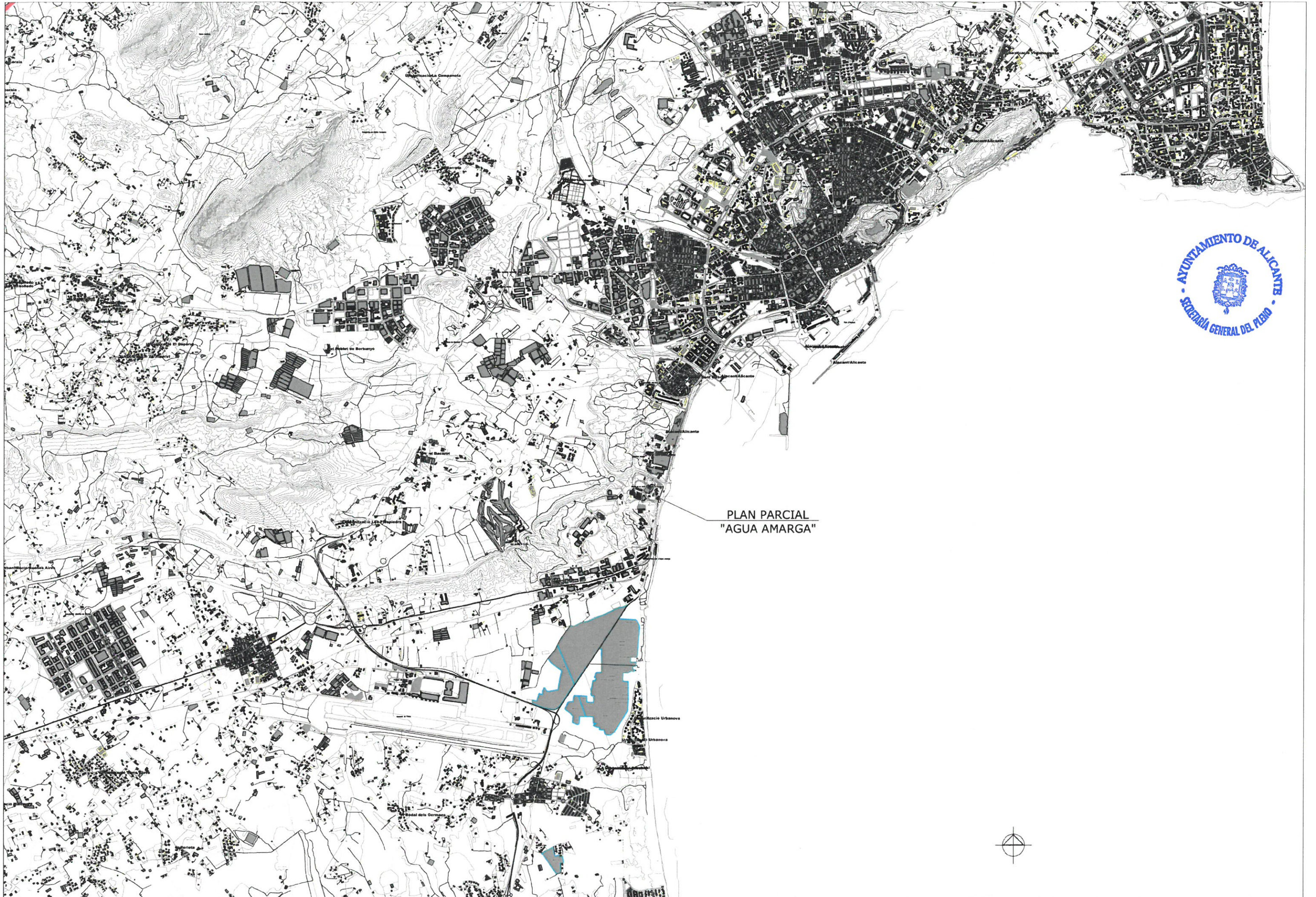

PLAN PARCIAL
"AGUA AMARGA"



	<p>CONTRATISTA: idom Idom Ingeniería y Consultoría S.A.U.</p>	<p>AUTOR: Juana María Marín Cotillas ICCP col. Nº 28.725</p>	<p>PROYECTO: Modificación nº 2 Plan Parcial "Agua Amarga"</p>	<p>TÍTULO DEL PLANO: I-1. Situación</p>	<p>VARIOS HOJAS: ESCALA: A1-1:25000 FECHA: 25 ABRIL 2016</p>	<p>FICHERO: I-1 Situación.dwg</p>	<table border="1"> <thead> <tr> <th colspan="2">REVISIONES</th> <th rowspan="2">DESCRIPCIÓN</th> </tr> <tr> <th>REV.</th> <th>FECHA</th> </tr> <tr> <td> </td> <td> </td> <td> </td> </tr> <tr> <td> </td> <td> </td> <td> </td> </tr> </thead> </table>	REVISIONES		DESCRIPCIÓN	REV.	FECHA						
REVISIONES		DESCRIPCIÓN																
REV.	FECHA																	



NOMENCLATURA DE PLAN GENERAL VICENTE

T/V — SISTEMAS DE TRANSPORTE — RED VIARIA

S.N.U./I — SUELO NO URBANIZABLE — INFRAESTRUCTURAS

LEYENDA

R.P. RED PRIMARIA O ESTRUCTURAL (según terminología de la L.R.A.U.)

S.UR. SUELO URBANIZABLE (según terminología de la L.R.A.U.)

Proyecto: MODIFICACION PLAN PARCIAL AGUA AMARGA

Situación: ALICANTE

Plano: ORDENACION ESTRUCTURAL DEL SECTOR Y RELACION CON EL P.G.M.O.U.

HOJA: A1-2b

ESCALA: 1:10.000

FECHA: ABRIL 1999

CONSEJO DE LA CIUDAD DE ALICANTE
COMISION DE ORDENACION URBANISTICA Y TRANSPORTES
DIRECCION GENERAL DE ORDENACION URBANISTICA
18 NOV. 1999

PROMOTOR: HANSA URBANA

Aprobado provisionalmente por el Pleno del Excmo. Ayuntamiento en sesión de 27 JUL. 1999

EL SECRETARIO GENERAL

NO HAY MODIFICACIÓN DE LA RED ESTRUCTURAL DEL PLAN PARCIAL



CONTRATISTA: idom
Idom Ingeniería / Consultoría S.A.U.

AUTOR: Juana María Marín Cobillas
ICCP col. Nº 28.725

PROYECTO: Modificación nº 2 Plan Parcial "Agua Amarga"

TITULO DEL PLANO: I-02. Ordenación Estructural del Sector y relación con el P.G.M.O.U.

VARIOS
HOJAS:
ESCALA: A1 - S/E
FECHA: 25 ABRIL 2016

FICHERO: I-2 Ord_Estruct_Sect.dwg

REVISIONES	REV.	FECHA	DESCRIPCIÓN



USOS TERCIARIOS	UT
COMERCIAL-HOTELERA	CH
DOTACIONAL DOCENTE PRIVADO	E/D
EQUIP. INFRAESTRUCTURAS	E/I
EQUIP. COMUNITAR C-SERV-URBANOS	E.S.
ESPACIOS LIBRES	E.L.
VIARIO ESTRUCTURAL	T.V.E.
VIARIO FORMENTORADO	T.V.F.
ESTACIONAMIENTOS	T.E.



- LINEA DE DELINE DEL DOMINIO PUBLICO MORTUO TERRESTRE
- LINEA DE LINEA DE PROTECCION
- LINEA DE SERVIDUMBRE
- LINEA DE EDIFICACION RESPECTO A LA U.S.P.

Proyecto: **MODIFICACION PLAN PARCIAL AGUA AMARGA**

Situación: ALCANTE

Plano: ZONIFICACION

HOJA: 10 NOV. 1999

ESCALA: 1/10.000

FECHA: SEPTIEMBRE, 1.999

PROMOTOR: **HANSA URBANA**

Aprobado provisionalmente por el Pleno del Excmo. Ayuntamiento en sesión de 27 JUL. 1999

EQUIPO REDACTOR: **EL SECRETARIO GENERAL**



CONTRATISTA: **idom**
Idom Ingeniería / Consultoría S.A.U.

AUTOR: Juana María Marín Cotillas
ICCP col. Nº 28.725

PROYECTO: Modificación nº 2 Plan Parcial "Agua Amarga"

TITULO DEL PLANO: I-3. Zonificación

VIARIOS HOJAS: ESCALA: A1- S/E FECHA: 25 ABRIL 2016

FICHERO: I-3 Zonificación.dwg

REVISIONES	DESCRIPCION
REV. FECHA	

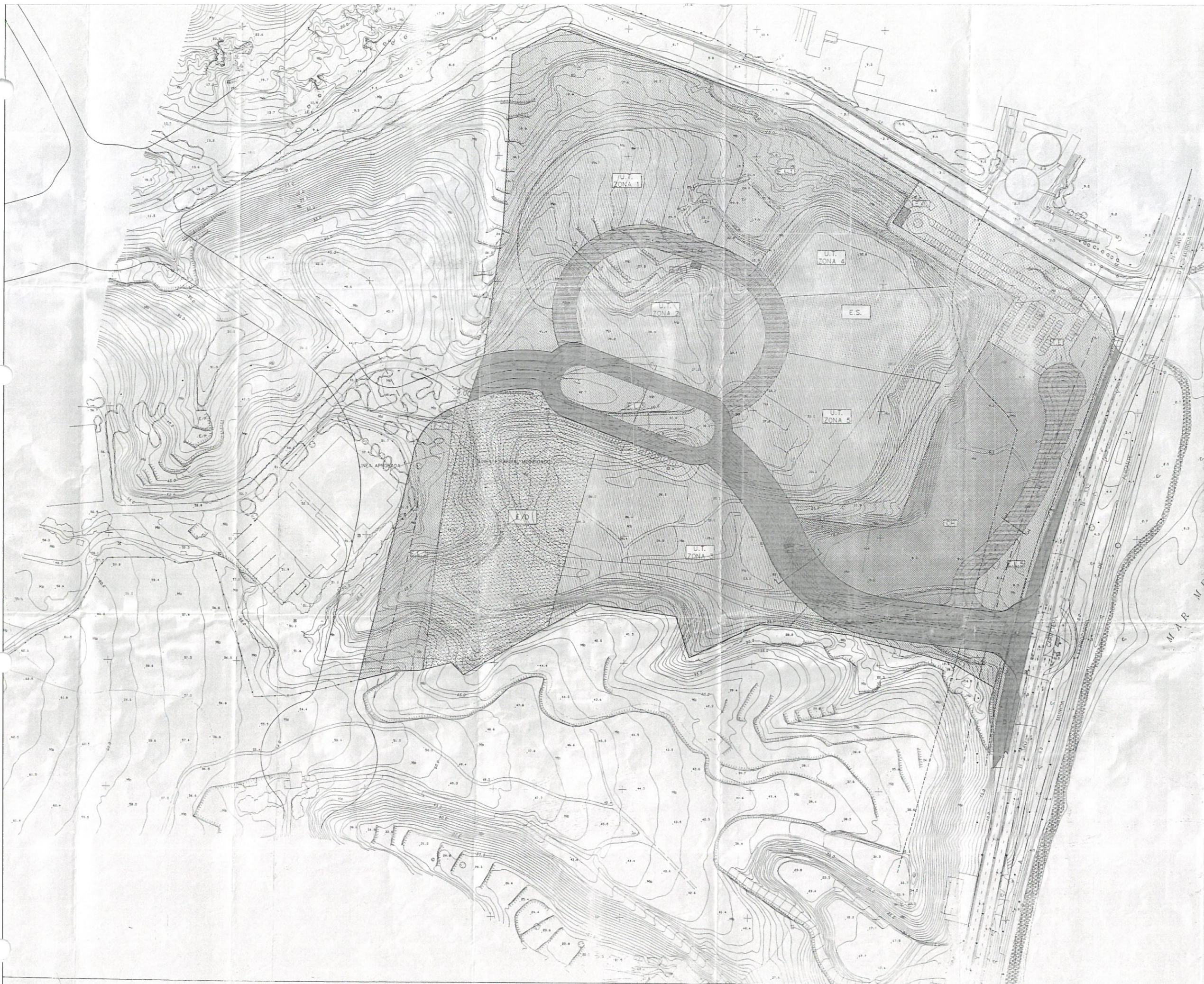

USOS TERCIARIOS	UT
COMERCIAL-HOTELERA	CH
DOTACIONAL DOCENTE PRIVADO	E/D
EQUIP. INFRAESTRUCTURAS	E/I
EQUIP. COMUNITAR C-SERV-UREANOS	E.S.
ESPACIOS LIBRES	E.L.
VIARIO ESTRUCTURAL	T.V.E.
VIARIO PORMENORIZADO	T.V.P.
ESTACIONAMIENTOS	T.E.



- LINEA DE DELINEO DEL DOMINIO PUBLICO MORTUO TERRESTRE
- LINEA DE LA ZONA DE PROTECCION
- LINEA DE ZONA DE SOMBRIOBRE DE LA M-322
- LINEA DE EDIFICACION RESPECTO A LA M-322

Proyecto: **MODIFICACION PLAN PARCIAL AGUA AMARGA**

Situación: ALICANTE

Plano: ZONIFICACION DE GENERALIDAD VALENCIANA

HOJA: **P.1**

ESCALA: 1:10.000

FECHA: **SEPTIEMBRE, 1.999**

PROMOTOR: **HANSA URBANA**

Aprobado provisionalmente por el Pleno del Excmo. Ayuntamiento en sesión de **27 JUL. 1999**

EQUIPO REDACTOR: **EL SECRETARIO GENERAL**



CONTRATISTA: **idom**
Idom Ingeniería y Consultoría S.A.U.

AUTOR: **Juana María Marín Cotillas**
ICCP col. Nº 28.725

PROYECTO: **Modificación nº 2 Plan Parcial "Agu Amarga"**

TITULO DEL PLANO: **I-4. Alineaciones y rasantes, replanteo de la red viaria y espacios públicos**

VARIOS
HOJAS:
ESCALA: **A1- S/E**
FECHA: **25 ABRIL 2016**

FICHERO: **I-4 All_Ras_RepRedVia_EspPub.dwg**

REVISIONES	DESCRIPCION
REV. FECHA	



GRADIENTES Y REQUERIMIENTOS		10.480	10.480	10.480	10.480	10.480	10.480	10.480	10.480	10.480	10.480	10.480	10.480	10.480	10.480
COTAS	RASANTE	10.480	10.480	10.480	10.480	10.480	10.480	10.480	10.480	10.480	10.480	10.480	10.480	10.480	10.480
	TERRENO	10.480	10.480	10.480	10.480	10.480	10.480	10.480	10.480	10.480	10.480	10.480	10.480	10.480	10.480
DISTANCIAS ACUMULADAS		0	0	0	0	0	0	0	0	0	0	0	0	0	0
DIAGRAMA DE CURVATURA		[Diagrama de curvatura]													

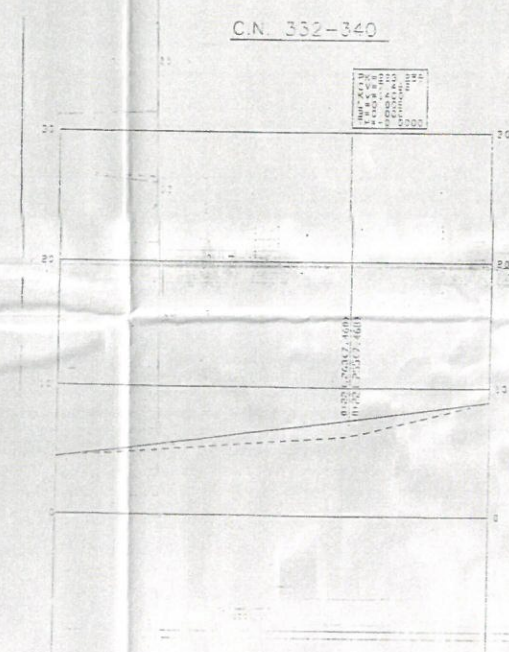

GRADIENTES Y REQUERIMIENTOS		10.480	10.480	10.480	10.480	10.480	10.480	10.480	10.480	10.480	10.480	10.480	10.480	10.480	10.480
COTAS	RASANTE	10.480	10.480	10.480	10.480	10.480	10.480	10.480	10.480	10.480	10.480	10.480	10.480	10.480	10.480
	TERRENO	10.480	10.480	10.480	10.480	10.480	10.480	10.480	10.480	10.480	10.480	10.480	10.480	10.480	10.480
DISTANCIAS ACUMULADAS		0	0	0	0	0	0	0	0	0	0	0	0	0	0
DIAGRAMA DE CURVATURA		[Diagrama de curvatura]													

CALLE D

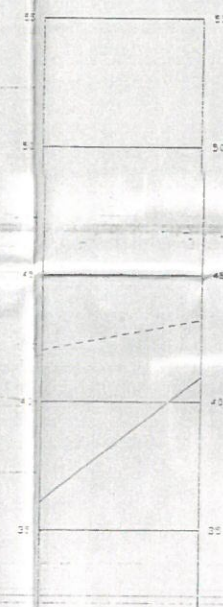

GRADIENTES Y REQUERIMIENTOS		10.480	10.480	10.480	10.480	10.480	10.480	10.480	10.480	10.480	10.480	10.480	10.480	10.480	10.480
COTAS	RASANTE	10.480	10.480	10.480	10.480	10.480	10.480	10.480	10.480	10.480	10.480	10.480	10.480	10.480	10.480
	TERRENO	10.480	10.480	10.480	10.480	10.480	10.480	10.480	10.480	10.480	10.480	10.480	10.480	10.480	10.480
DISTANCIAS ACUMULADAS		0	0	0	0	0	0	0	0	0	0	0	0	0	0
DIAGRAMA DE CURVATURA		[Diagrama de curvatura]													

NO HAY MODIFICACIÓN DE LOS PERFILES LONGITUDINALES CONSOLIDADOS

Proyecto: MODIFICACION PLAN PARCIAL AGUA AMARGA
 Situación: ALICANTE
 Plano: PERFILES LONGITUDINALES DEL VIARIO
 HOJA: ESCALA: 1/10.000
 FECHA: ABRIL 1999
 PROMOTOR: HANSA URBANA
 EQUIPO REDACTOR: [Firmas]
 Aprobado provisionalmente por el Pleno del Excmo. Ayuntamiento en sesión de 27 JUL. 1999
 EL SECRETARIO GENERAL



CONTRATISTA: idom
 Idom Ingeniería y Consultoría S.A.U.

AUTOR: Juana María Marín Cotillas
 ICCP col. N° 28.725

PROYECTO: Modificación nº 2 Plan Parcial "Aqua Amarga"

TITULO DEL PLANO: I-5. Perfiles longitudinales del viario

VARIOS HOJAS: ESCALA: A1- S/E FECHA: 25 ABRIL 2016

FICHERO: I-5 PerfLongVial.dwg

REVISIONES	REV.	FECHA	DESCRIPCIÓN