

CALLE ROMEU PALAZUELO

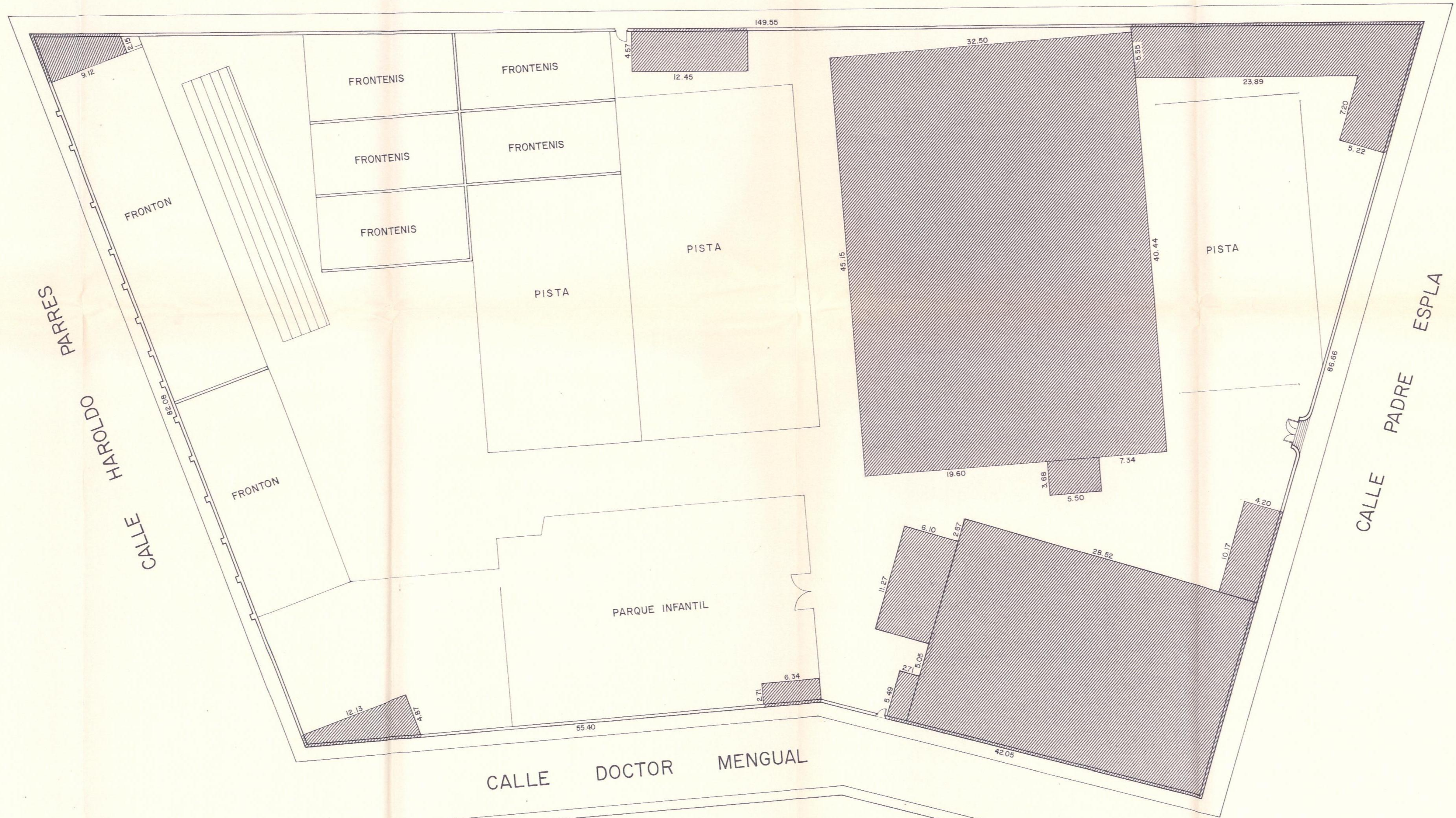

EDIFICACION EXISTENTE

Excmo. Ayuntamiento Pleno
 2 FEB. 1988
 Aprobado por S. E. en sesión de hoy, a las...
 El Secretario.

por sustitución
 EL OFICIAL MAYOR Hbdo.,
[Signature]

Excmo. Ayuntamiento Pleno José María Bonastre Hdo.
 Aprobado el 6 MAYO 1988 sesión de hoy del Ayuntamiento
 El Secretario.



ESTUDIO DETALLE	PLANO Nº
MANZANA DELIMITADA POR LAS CALLES PADRE ESPLA, ROMEU PALAZUELO, HAROLDO PARRÉS Y DR. MENGUAL (ALICANTE)	3
PLANO DE EDIFICACION EXISTENTE	REFERENCIA 38 / 87 / 77
PROMOTOR CLUB ATLETICO DE MONTEMAR	ESCALA 1:200
	FECHA NOVIEMBRE-87

TUUV
 Taller de Arquitectura y Urbanismo
 C/ Peraz Medina, 19. Entlo. Dcho.
 Telf: 522 52 35 03007-ALICANTE

[Signature]
 J. C. MAJAN GOMEZ A. RUBIO ZARAGOZA
 ARQUITECTOS