

SECTOR APD/7 UNIDAD DE ACTUACION VI

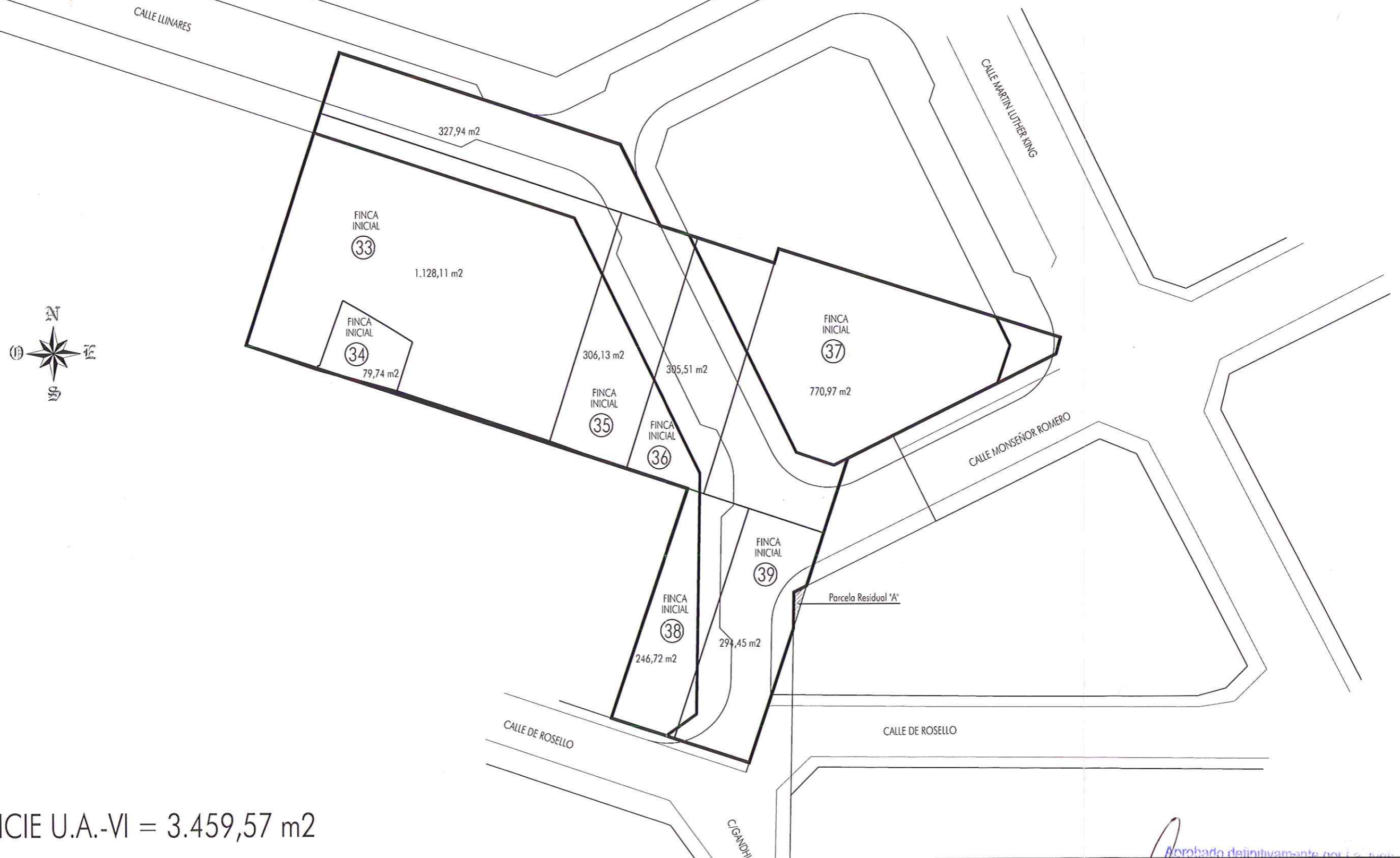

SUPERFICIE U.A.-VI = 3.459,57 m²

 ARZOBISPO LOACES, 12. ENTLO. A. 03003 - ALICANTE Tel.: 965.929.431 - Fax: 965.229.802 lai@infonegocio.com	SITUACIÓN: SECTOR APD/7 "CERAMICA LOS ANGELES" ALICANTE	FECHA: Enero 2.006	EL ARQUITECTO: JORGE DE MARÍA Y TAPIA RUANO	DIBUJADO: Eva María Alberola Sánchez Nombre: Sustituye a Plano Nº:	PLANO: FINCAS INICIALES	Aprobado definitivamente por el Gobierno Local del Excmo. Ayuntamiento de Alicante en sesión de 23 DIC 2005. El Concejal Secretario de la Junta de Gobierno Local: Edo. Pedro Romero Ponce
	PROMOTOR: BARGIME URBANA S.L.	REFERENCIA: 2.095	ESCALA: 1/500	PLANO Nº: 1		
	ASUNTO: REFUNDIDO de PROYECTO DE REPARCELACIÓN					

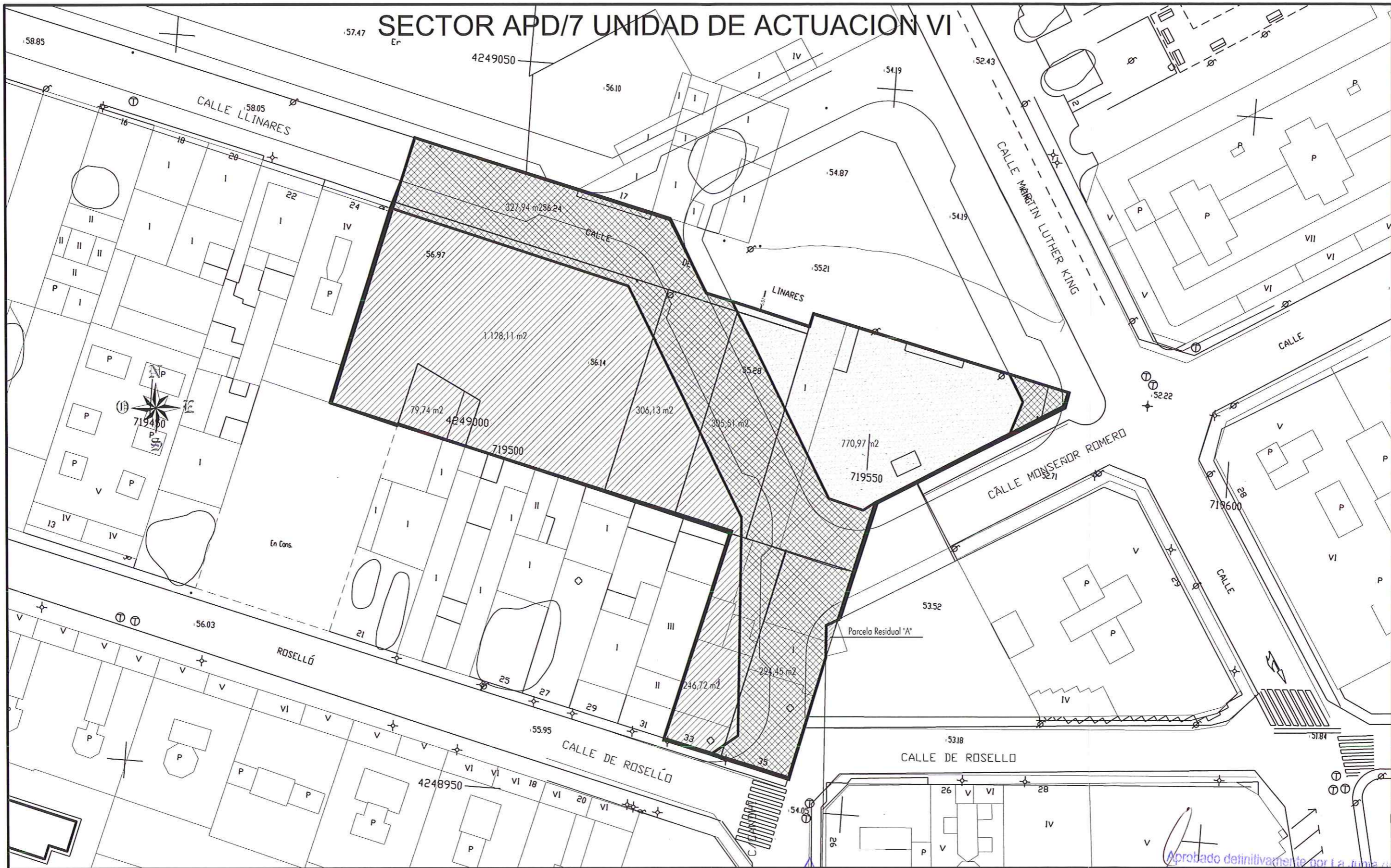

SECTOR APD/7 UNIDAD DE ACTUACION VI

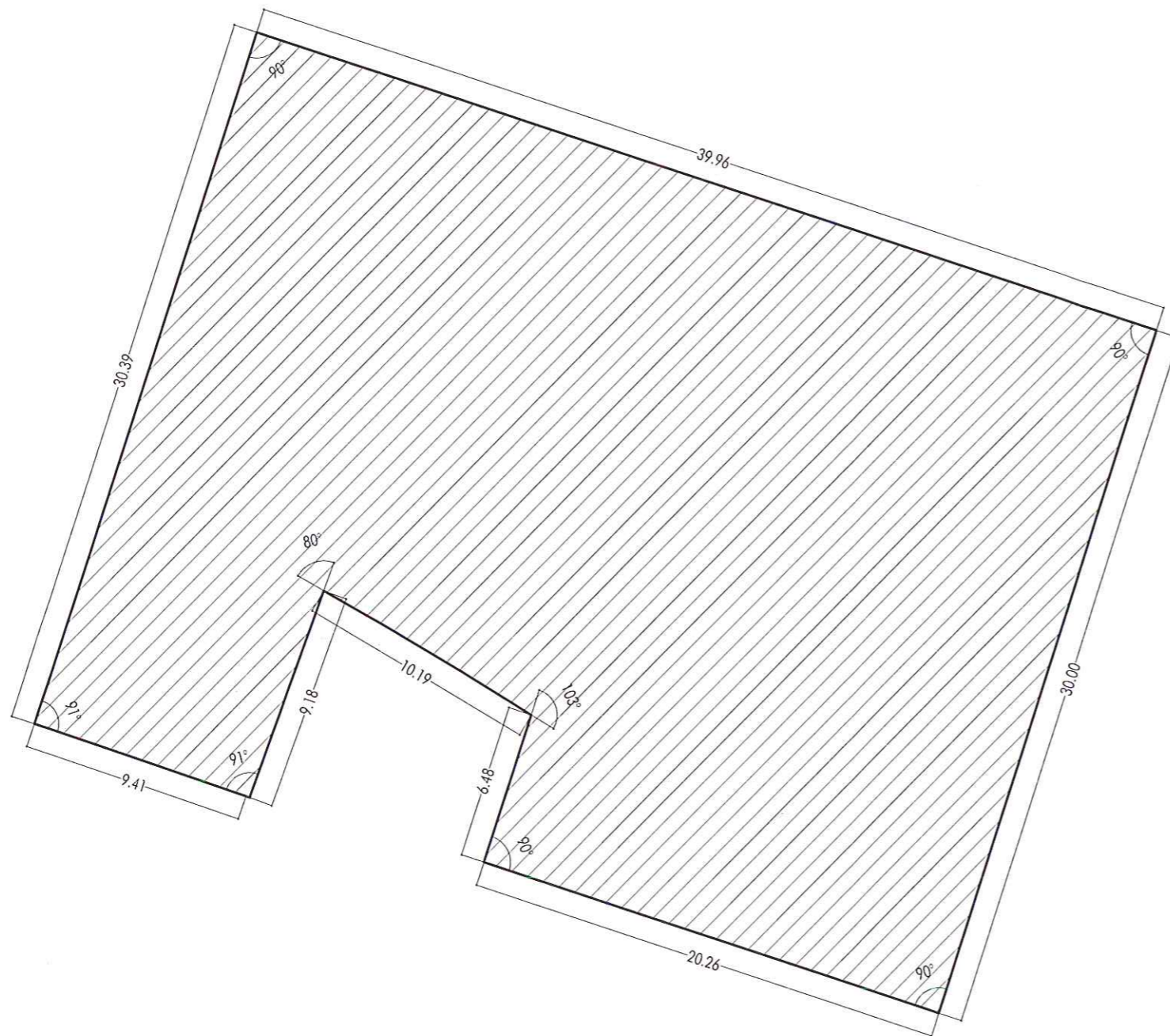

 <p>ARQUITECTURA & INGENIERIA, S.L. Arzobispo Loaces, 12. Entlo. A. 03003 - ALICANTE Tel.: 965.929.431 - Fax: 965.229.802 lai@infonegocio.com</p>	SITUACIÓN:	SECTOR APD/7 "CERAMICA LOS ANGELES" ALICANTE	FECHA:	Enero 2.006	EL ARQUITECTO:	 <p>JORGE DE MARÍA Y TAPIA-RUANO</p>	Dibujado:	Eva María Alberola Sánchez	PLANO: FINCAS INICIALES SUPERPOSICIÓN CON CARTOGRAFÍA MUNICIPAL Aprobado definitivamente por la Junta de Gobierno Local del Excmo. Ayuntamiento de Alicante en sesión de 23 DIC. 2005 El Concejal Secretario de la Junta de Gobierno Local Fdo. Pedro Romero Ponce
	PROMOTOR:	BARGIME URBANA S.L.	REFERENCIA:	2.095	Nombre:		Sánchez		
	ASUNTO:	REFUNDIDO de PROYECTO DE REPARCELACIÓN	ESCALA:	1/500	Sustituye a Plano Nº:				



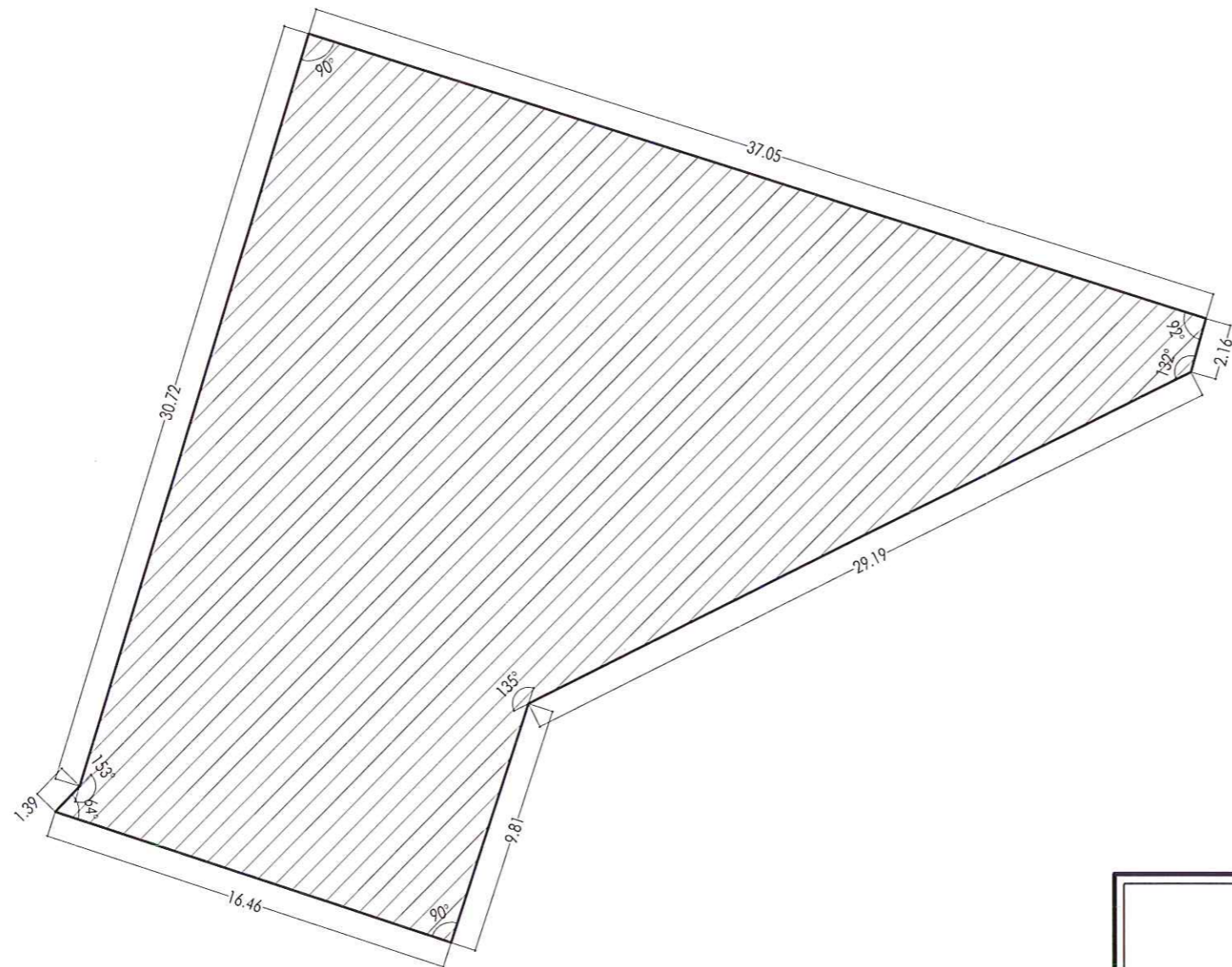

SUPERFICIE PARCELA = 1.128,11 m²

 L.A.I. ARQUITECTURA & INGENIERIA, S.L. Arzobispo Loaces, 12. Entlo. A. 03003 - ALICANTE Tel.: 965.929.431 - Fax: 965.229.802 lai@infonegocio.com		Dibujado: Eva María Alberola Sánchez Nombre: Sustituye Plano N°:	El Arquitecto:  L.A.I. ARGUMENTOS & INGENIERIA, S.L. D. JORGE DE MARIA Y TAPIA RUANO
ASUNTO: REFUNDIDO de PROYECTO DE REPARCELACIÓN			
SITUACION: Sector APD/7 "CERÁMICA LOS ÁNGELES" - 03010 - ALICANTE			
PROMOTOR: BARGIME URBANA, S.L.			
PLANO: FINCA INICIAL N° 33		Aprobado definitivamente por el Pleno de Gobierno Local del Excmo. Ayuntamiento de Alicante en sesión de 23 DIC 2005 El Concejal Secretario de la Junta de Gobierno Local  3 Edo. Pedro Romero Ponce	
Fecha: Enero 2.006	Referencia: 2.095	Escala: 1/250	



SUPERFICIE PARCELA = 770,97 m²

 L.A.I. ARQUITECTURA & INGENIERIA, S.L. Arzobispo Loaces, 12. Entlo. A. 03003 - ALICANTE Tel.: 965.929.431 - Fax: 965.229.802 lai@infonegocio.com		Dibujado: Eva María Alberola Sánchez Nombre: Sustituye Plano N°:	El Arquitecto:  L.A.I. ARQUITECTURA & INGENIERIA, S.L. D. JORGE DE MARIA Y TAPIA RUANO
ASUNTO: REFUNDIDO de PROYECTO DE REPARCELACIÓN			
SITUACION: Sector APD/7 "CERÁMICA LOS ÁNGELES" - 03010 - ALICANTE			
PROMOTOR: BARGIME URBANA, S.L.			
PLANO: FINCA INICIAL N° 37		Aprobado definitivamente por la Junta de Gobierno Local del Excmo. Ayuntamiento de Alicante en sesión de 23 DIC. 2005 El Concejal Secretario de la Junta de Gobierno Local:	
Fecha: Enero 2.006	Referencia: 2.095	Escala: 1/250 Fdo. Pedro Romero Ponce	PLANO N°: 4

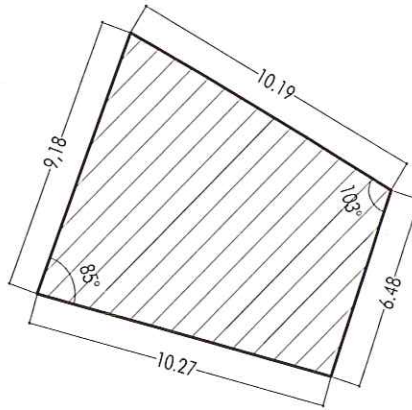
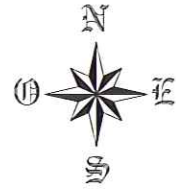

SUPERFICIE PARCELA = 79,74 m²

L.A.I

ARQUITECTURA & INGENIERIA, S.L.
Arzobispo Loaces, 12. Entlo. A. 03003 - ALICANTE
Tel.: 965.929.431 - Fax: 965.229.802
lai@infonegocio.com

Dibujado:
Eva María
Alberola
Sánchez

Nombre:

Sustituye

Plano N°:

El Arquitecto:

J. A. I.
J. María
ARQUITECTURA
&
INGENIERIA, S.L.

D. JORGE DE MARIA Y TAPIA RUANO

ASUNTO: REFUNDIDO de PROYECTO DE REPARCELACIÓN

SITUACION: Sector APD/7 "CERÁMICA LOS ÁNGELES" - 03010 - ALICANTE

PROMOTOR: BARGIME URBANA, S.L.

PLANO:
FINCA INICIAL N° 34

Aprobado definitivo
Gobierno Local del Excmo. Ayuntamiento de Alicante en sesión de 23 de Julio de 2005

El Concejal Secretario de la Junta de Gobierno Local

Fecha: Enero 2.006

Referencia: 2.095

Escala: 1/250

Fdo. Pedro Romero Ponce

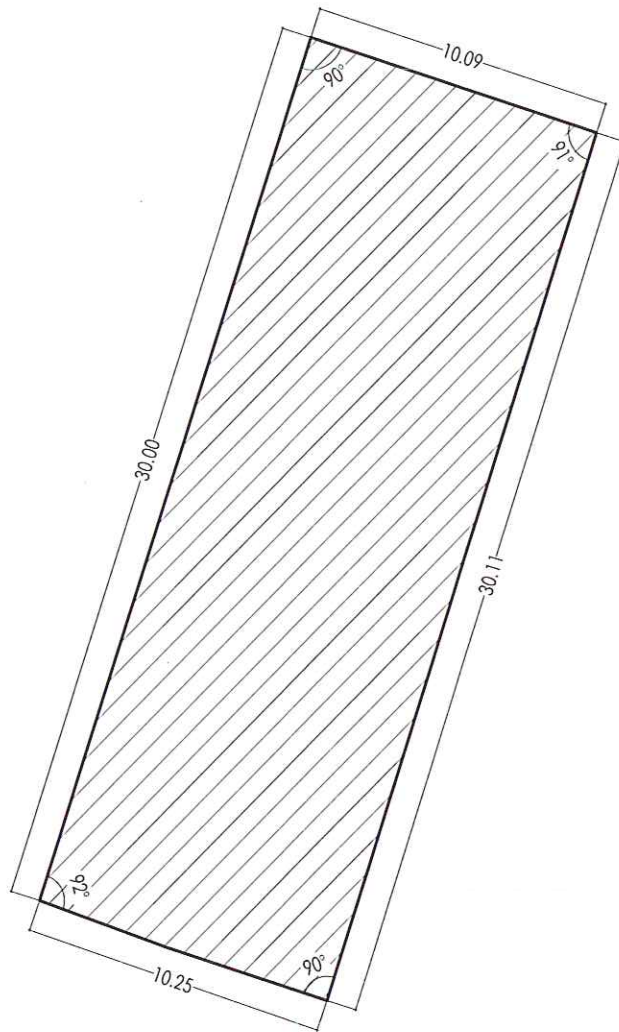

SUPERFICIE PARCELA = 306,13 m²

 ARQUITECTURA & INGENIERIA, S.L. Arzobispo Loaces, 12. Entlo. A. 03003 - ALICANTE Tel.: 965.929.431 - Fax: 965.229.802 lai@infonegocio.com		Dibujado: Eva María Alberola Sánchez Nombre:	El Arquitecto: D. JORGE DE MARÍA Y TAPIA RUANO
		Sustituye Plano N°:	
ASUNTO: REFUNDIDO de PROYECTO DE REPARCELACIÓN			
SITUACION: Sector APD/7 "CERÁMICA LOS ÁNGELES" - 03010 - ALICANTE			
PROMOTOR: BARGIME URBANA, S.L.			
PLANO: FINCA INICIAL N° 35		PLANO N.º: Aprobado definitivamente por la Junta de Gobierno Local del Excmo Ayuntamiento de Alicante en sesión de 23 DIC. 2005 El Concejal Secretario de la Junta de Gobierno Local:	
Fecha: Enero 2.006	Referencia: 2.095	Escala: 1/250	 Fdo. Pedro Romero Ponce

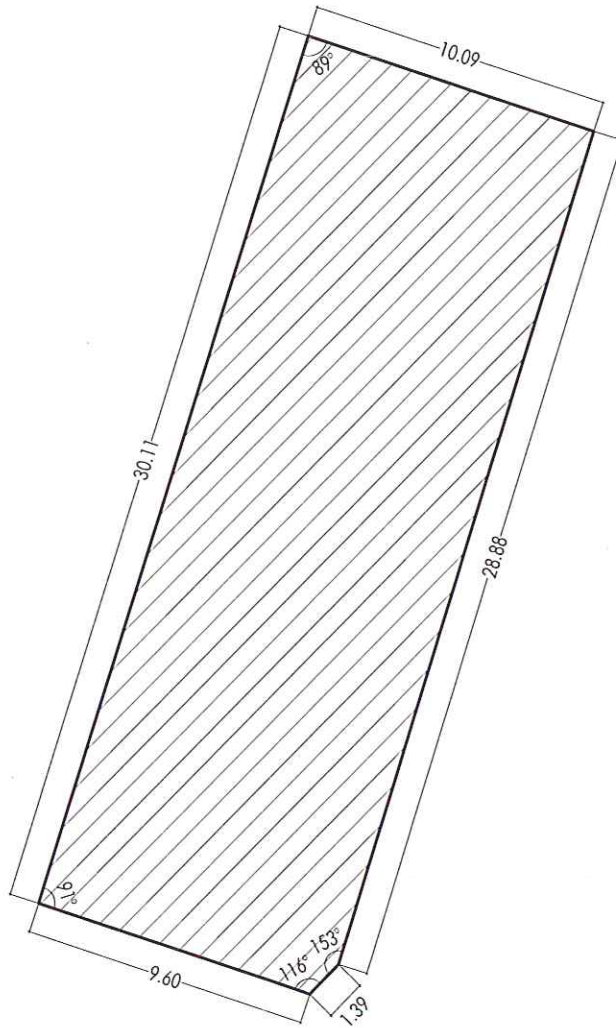

SUPERFICIE PARCELA = 305,51 m²

L.A.I

ARQUITECTURA & INGENIERIA, S.L.
 Arzobispo Loaces, 12. Entlo. A. 03003 - ALICANTE
 Tel.: 965.929.431 - Fax: 965.229.802
 lai@infonegocio.com

Dibujado:
 Eva María
 Alberola
 Sánchez

Nombre:

Sustituye

Plano N°:

El Arquitecto:

J. María
L.A.I.
 ARQUITECTURA
 &
 D. JORGE DE MARIA Y TAPIA RUANO

ASUNTO: REFUNDIDO de PROYECTO DE REPARCELACIÓN

SITUACION: Sector APD/7 "CERÁMICA LOS ÁNGELES" - 03010 - ALICANTE

PROMOTOR: BARGIME URBANA, S.L.

PLANO: FINCA INICIAL N° 36

Aprobado definitiva por el Excmo. Ayuntamiento de Alicante en sesión de 23 DIC. 2005
 El Concejal Secretario de la Junta de Gobierno Local

Fecha: Enero 2.006

Referencia: 2.095

Escala: 1/250

Fdo. Pedro Romero Ponce

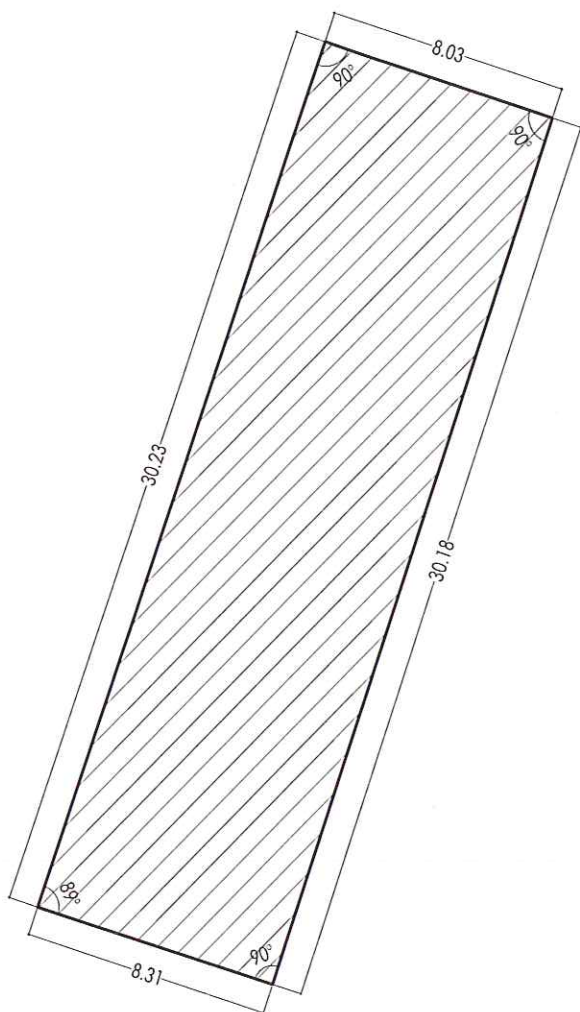

SUPERFICIE PARCELA = 246,72 m²

L.A.I
 ARQUITECTURA & INGENIERIA, S.L.
 Arzobispo Loaces, 12. Entlo. A. 03003 - ALICANTE
 Tel.: 965.929.431 - Fax: 965.229.802
 lai@infonegocio.com

Dibujado:
 Eva María
 Alberola
 Sánchez

Nombre:

Sustituye

Plano N°:

El Arquitecto:

J. María
 INGENIERIA, S.L.

D. JORGE DE MARIA Y TAPIA RUANO

ASUNTO: REFUNDIDO de PROYECTO DE REPARCELACION

SITUACION: Sector APD/7 "CERÁMICA LOS ÁNGELES" - 03010 - ALICANTE

PROMOTOR: BARGIME URBANA, S.L.

PLANO: FINCA INICIAL N° 38

Aprobado definitivamente por el Excmo. Ayuntamiento de Alicante en sesión de 20 de Diciembre de 2005.
 El Concejal Secretario de la Junta de Gobierno Local:

PLANO N°: 8

Fecha: Enero 2.006

Referencia: 2.095

Escala: 1/250

Fdo. Pedro Romero Ponce

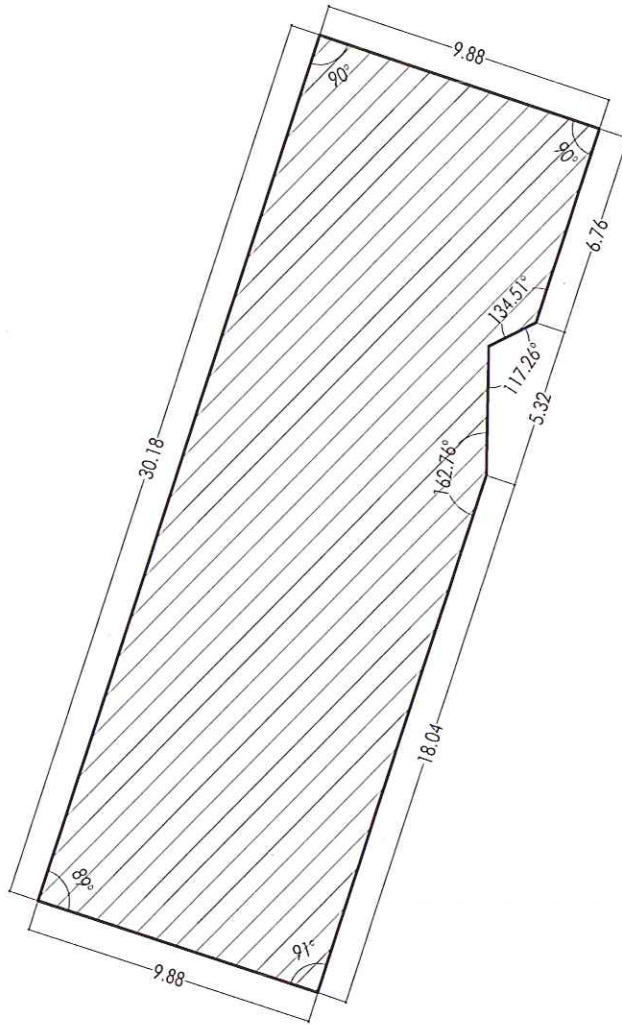

SUPERFICIE PARCELA = 294,45 m²

L.A.I.

ARQUITECTURA & INGENIERIA, S.L.

Arzobispo Loaces, 12. Entlo. A. 03003 - ALICANTE
Tel.: 965.929.431 - Fax: 965.229.802
lai@infonegocio.com

Dibujado:
Eva María
Alberola
Sánchez

Nombre:

Sustituye

Plano N°:

El Arquitecto:

D. JORGE DE MARÍA Y TAPIA RUANO

ASUNTO: REFUNDIDO de PROYECTO DE REPARCELACIÓN

SITUACION: Sector APD/7 "CERÁMICA LOS ÁNGELES" - 03010 - ALICANTE

PROMOTOR: BARGIME URBANA, S.L.

PLANO:
FINCA INICIAL N° 39

Aprobado definitivamente por La Junta de Gobierno Local del Excmo. Ayuntamiento de Alicante en sesión de 23 DIC. 2005

PLANO N.:

Fecha: Enero 2.006

Referencia: 2.095

Escala: 1/250

El Concejal Secretario de la Junta de Gobierno Local

Fdo. Pedro Romero Ponce

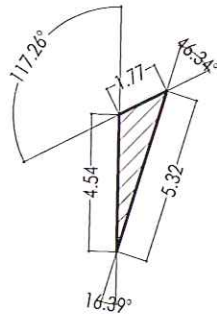

SUPERFICIE PARCELA = 3,54 m²

L.A.I
ARQUITECTURA & INGENIERIA, S.L.
Arzobispo Loaces, 12. Entlo. A. 03003 - ALICANTE
Tel.: 965.929.431 - Fax: 965.229.802
lai@infonegocio.com

Dibujado:
Eva María
Alberola
Sánchez

Nombre:

Sustituye

Plano N°:

El Arquitecto:

D. JORGE DE MARÍA Y TAPIA RUANO

ASUNTO: REFUNDIDO de PROYECTO DE REPARCELACIÓN

SITUACION: Sector APD/7 "CERÁMICA LOS ÁNGELES" - 03010 - ALICANTE

PROMOTOR: BARGIME URBANA, S.L.

PLANO:
PARCELA RESIDUAL "A"

Aprobado definitivamente por La Junta de
Gobierno Local del Excmo. Ayuntamiento de
Alicante en sesión de 26/1/2005
El Concejal Secretario de la Junta de Gobierno Local

Fecha: Enero 2.006

Referencia: 2.095

Escala: 1/250

Fdo. Pedro Romero Ponce

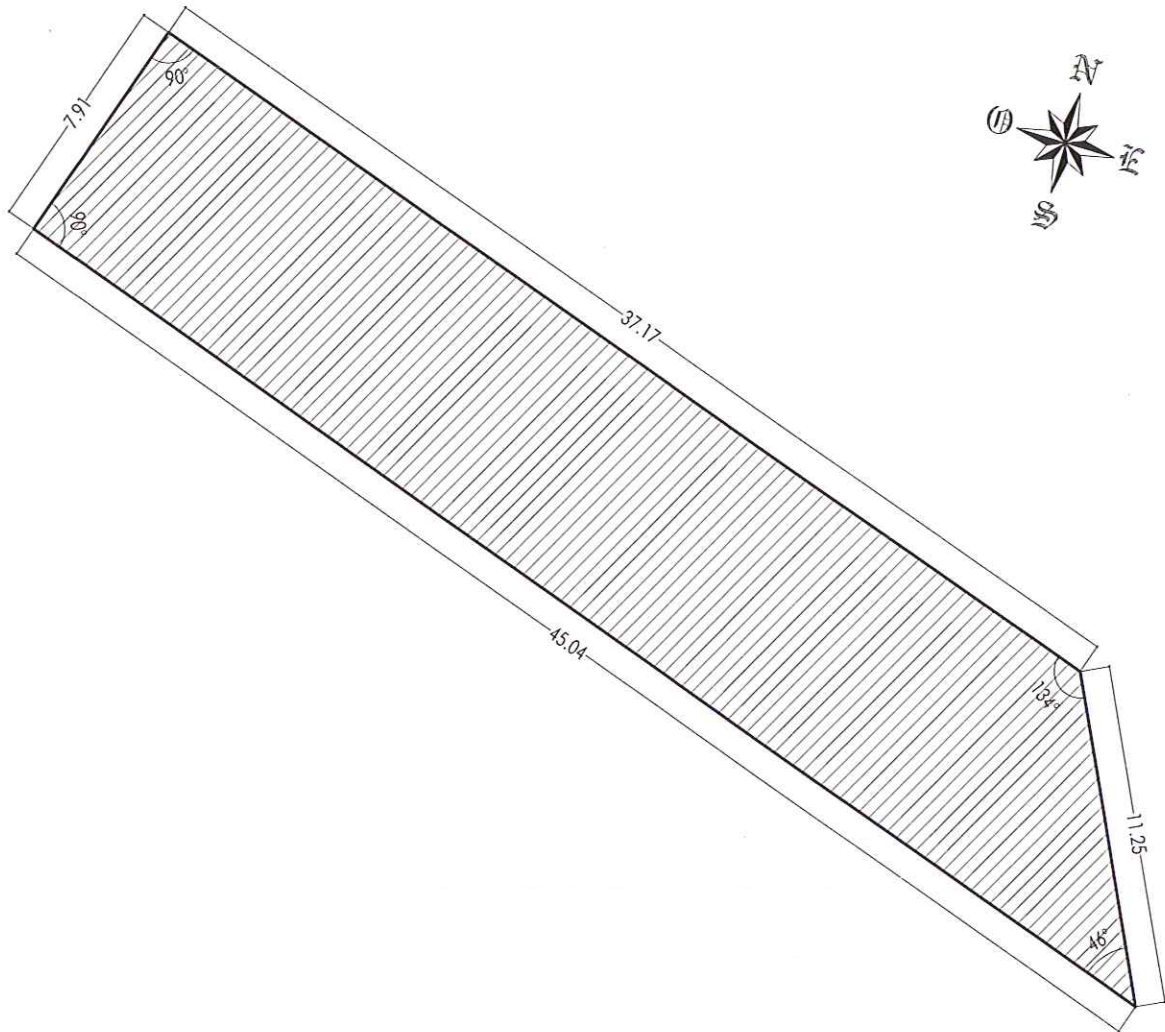

SUPERFICIE PARCELA = 327,94 m²

L.A.I

ARQUITECTURA & INGENIERIA, S.L.
 Arzobispo Loaces, 12. Entlo. A. 03003 - ALICANTE
 Tel.: 965.929.431 - Fax: 965.229.802
 lai@infonegocio.com

Dibujado:
 Eva María
 Alberola
 Sánchez

Nombre:

Sustituye

Plano N°:

El Arquitecto:

J. Ruano
L.A.I
 ARQUITECTURA & INGENIERIA, S.L.

D. JORGE DE MARIA Y TAPIA RUANO

ASUNTO: REFUNDIDO de PROYECTO DE REPARCELACIÓN

SITUACION: Sector APD/7 "CERÁMICA LOS ÁNGELES" - 03010 - ALICANTE

PROMOTOR: BARGIME URBANA, S.L.

PLANO: FINCA INICIAL N° 3 (Vial del Ayto)

PLANO N.: 10
 Aprobado definitivamente por la Junta de Gobierno Local del Excmo Ayuntamiento de Alicante en sesión de 23 Mayo 2005
 El Concejal Secretario de la Junta de Gobierno Local:

Fecha: Enero 2.006

Referencia: 2.095

Escala: 1/250

Fdo. Pedro Romero Ponce

SECTOR APD/7 UNIDAD DE ACTUACION VI

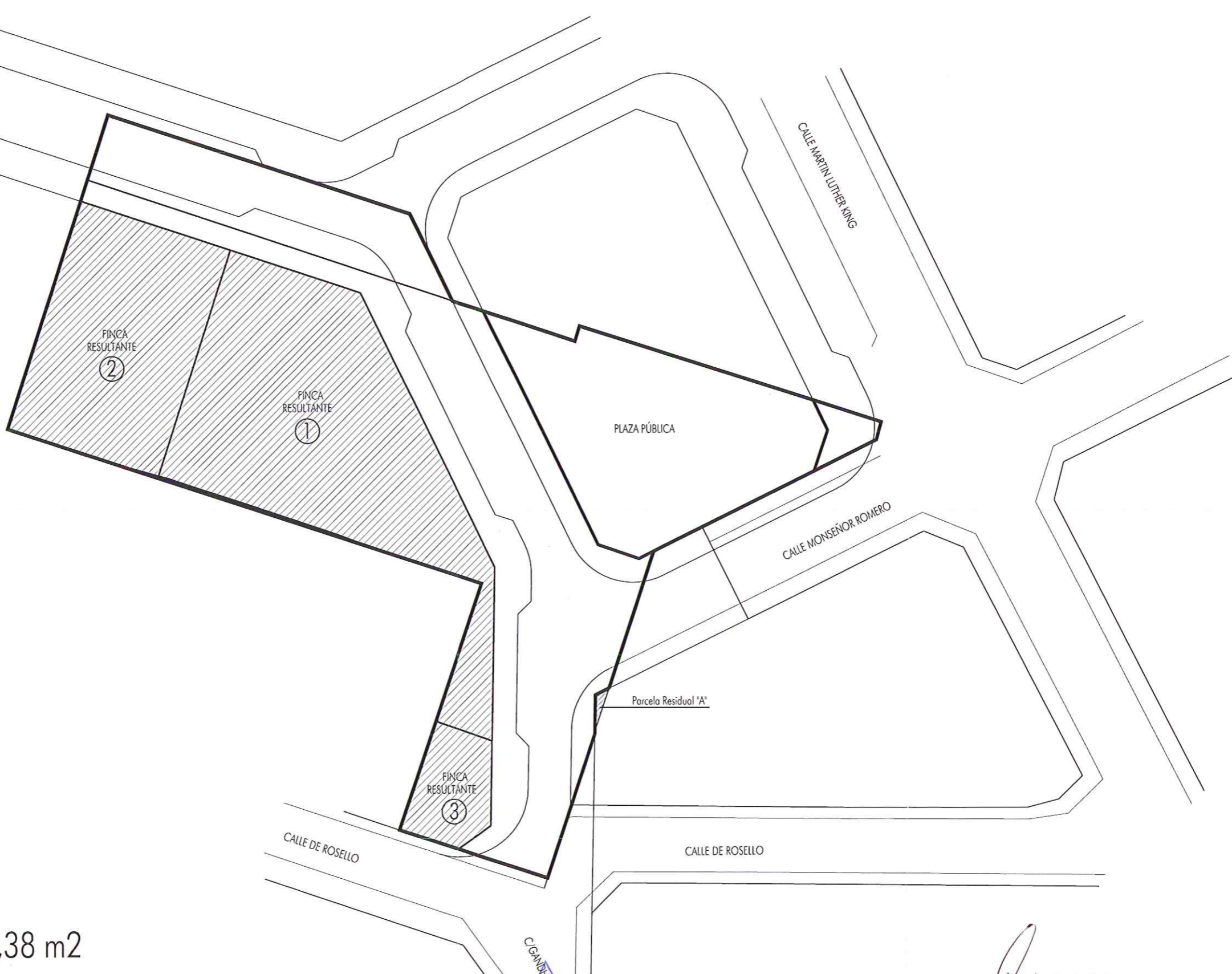

SUPERFICIE U.A.-VI = 3.498,38 m²

L.A.I.
 ARQUITECTURA & INGENIERIA, S.L.
 Arzobispo Loaces, 12. Entlo. A. 03003 - ALICANTE
 Tel.: 965.929.431 - Fax: 965.229.802
 lai@infonegocio.com

SITUACIÓN: SECTOR APD/7 "CERAMICA LOS ANGELES" ALICANTE
 PROMOTOR: BARGIME URBANA S.L.
 ASUNTO: REFUNDIDO de PROYECTO DE REPARCELACIÓN

FECHA: Enero 2.006
 REFERENCIA: 2.095
 ESCALA: 1/500

EL ARQUITECTO

 JORGE DE MARÍA Y TAPIA-RUANO

Dibujado: Eva María Alberola Sánchez
 Nombre: Sánchez
 Sustituye a Plano N°:

PLANO: FINCAS RESULTANTES
 PLANO N°: 11
 Aprobado definitivamente por el Gobierno Local del Excmo. Ayuntamiento de Alicante en sesión de 23 DIC. 2005
 El Concejal Secretario de la Junta de Gobierno Local
 Fdo. Pedro Romero Ponce

SECTOR APD/7 UNIDAD DE ACTUACION VI

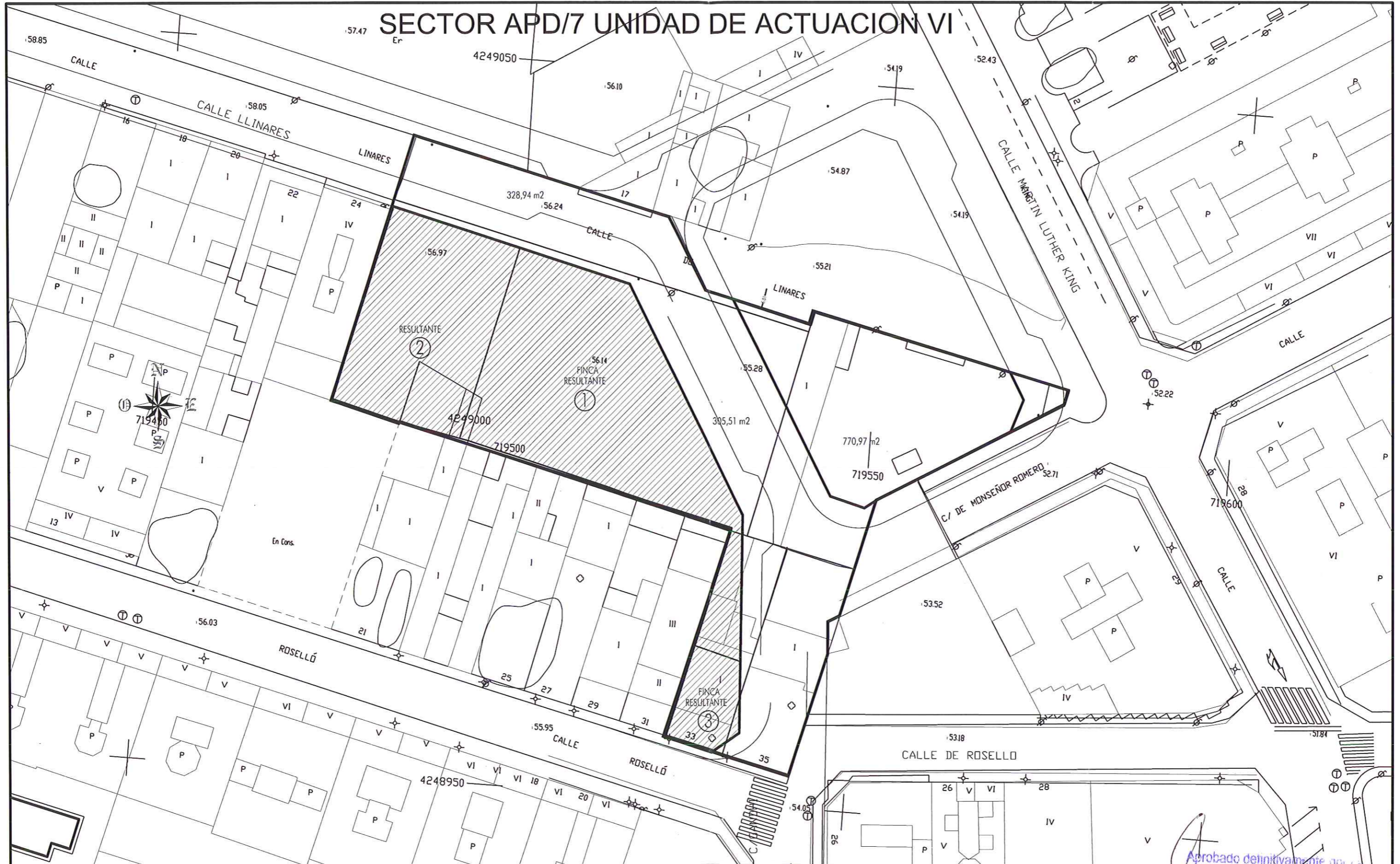

<p>ARQUITECTURA & INGENIERIA, S.L. Arzobispo Loaces, 12. Entlo. A. 03003 - ALICANTE Tel.: 965.929.431 - Fax: 965.229.802 lai@infonegocio.com</p>	SITUACIÓN: SECTOR APD/7 "CERAMICA LOS ANGELES" ALICANTE	FECHA: Enero 2.006	EL ARQUITECTO: <p>ARGUMENTOS</p>	Dibujado: Eva María Alberola Sánchez Nombre: Sustituye a Plano Nº:	PLANO: FINCAS RESULTANTES SUPERPOSICIÓN CON CARTOGRAFÍA MUNICIPAL 12
	PROMOTOR: BARGIME URBANA S.L.	REFERENCIA: 2.095	ESCALA: 1/500		
	ASUNTO: REFUNDIDO de PROYECTO DE REPARCELACIÓN	EL CONCEJAL SECRETARIO DE LA JUNTA DE GOBIERNO LOCAL: Fdo. Pedro Romero Ponce			

Aprobado definitivamente por el
 Gobierno Local del Excmo. Ayuntamiento de Alicante en sesión de 23 DIC. 2005
 El Concejal Secretario de la Junta de Gobierno Local

SECTOR APD/7 UNIDAD DE ACTUACION VI

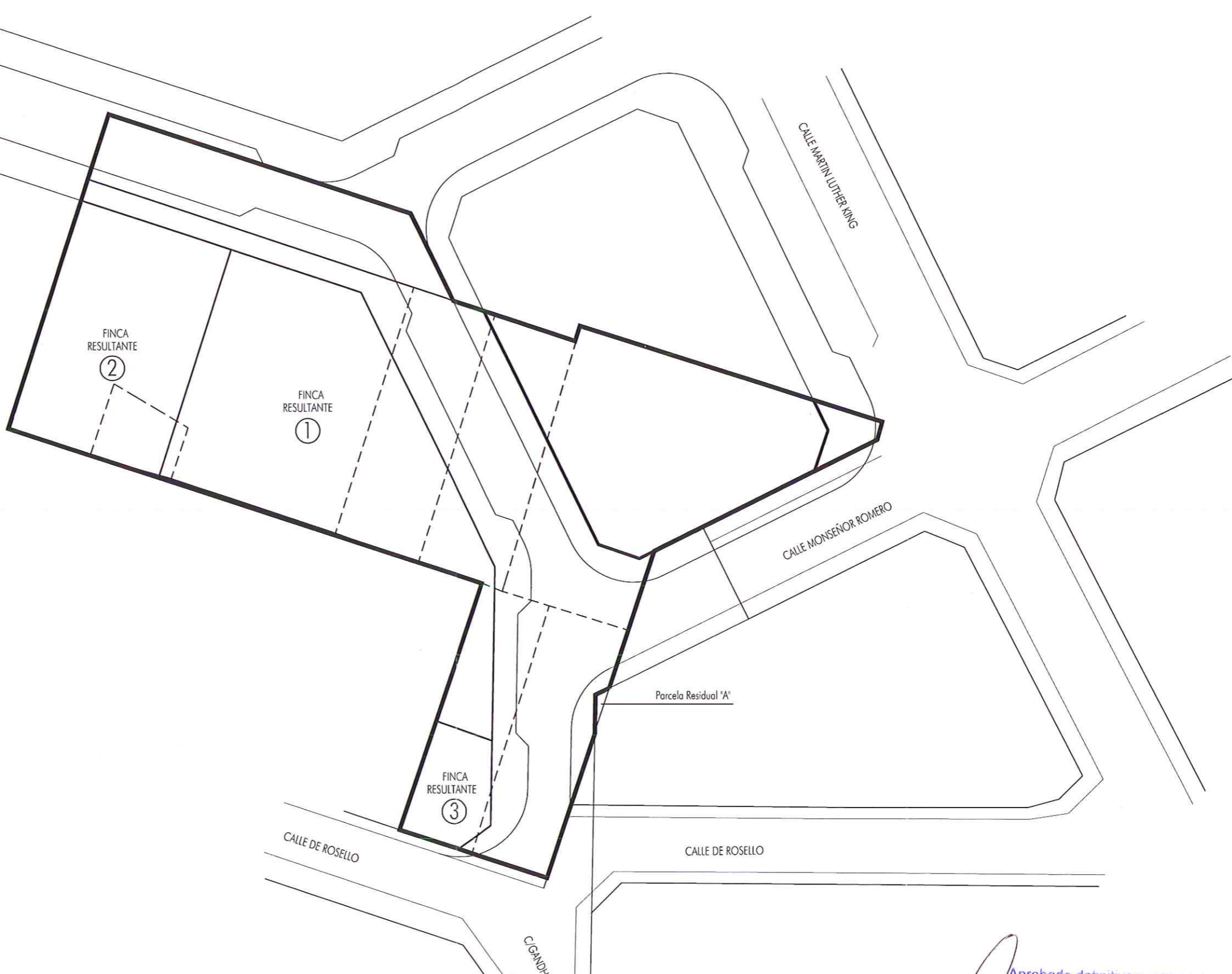

— FINCAS RESULTANTES
 - - - FINCAS INICIALES

L.A.I.
 ARQUITECTURA & INGENIERIA, S.L.
 Arzobispo Loaces, 12. Entlo. A. 03003 - ALICANTE
 Tel.: 965.929.431 - Fax: 965.229.802
 lai@infonegocio.com

SITUACIÓN:	SECTOR APD/7 "CERAMICA LOS ANGELES" ALICANTE	FECHA:	Enero 2.006
PROMOTOR:	BARGIME URBANA S.L.	REFERENCIA:	2.095
ASUNTO:	REFUNDIDO de PROYECTO DE REPARCELACIÓN	ESCALA:	1/500

EL ARQUITECTO

ARQUITECTURA & INGENIERIA
 JORGE DE MARIA Y TAPIA-RUANO

Dibujado: Eva María Alberola Sánchez
 Nombre: Sánchez
 Sustituye a Plano Nº:

PLANO: SUPERPOSICIÓN DE FINCAS INICIALES CON RESULTANTES

Aprobado definitivamente por el Gobierno Local del Excmo. Ayuntamiento de Alicante en sesión de **23 DIC. 2005**
 El Concejal Secretario de la Junta de Gobierno Local:

 Edo. Pedro Romero Ponce

13

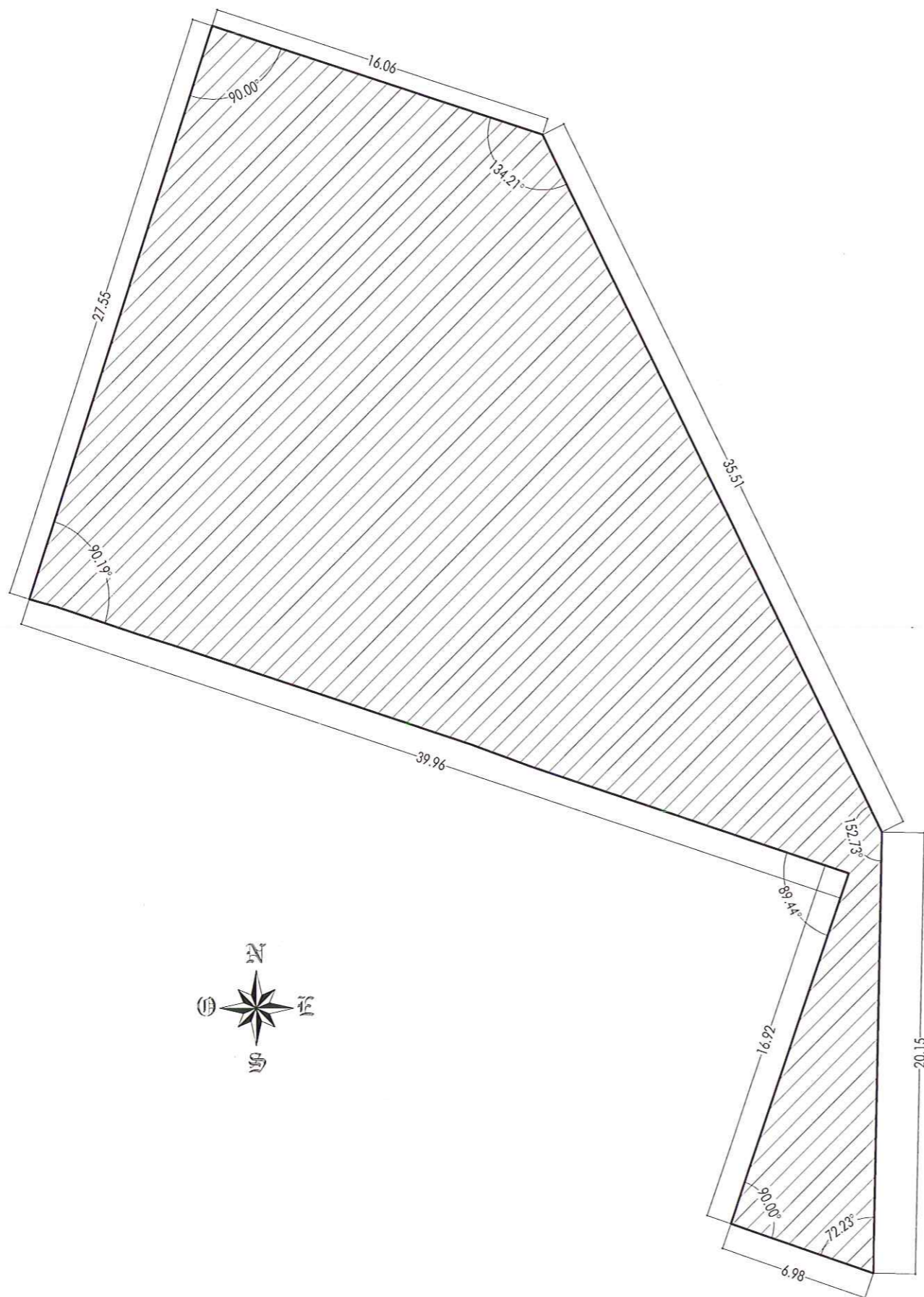

FINCA RESULTANTE	SUPERFICIE M2/S	TOTAL U.D.A.S. ADJUDICADAS	U.D.A.S. RESIDENCIAL	U.D.A.S. TERCIARIO
1	884,08	2.707,87	1.912,20	795,67
		EDIFICABILIDAD RESIDENCIAL M2/T	EDIFICABILIDAD TERCIARIO M2/T	ADJUDICACIÓN
		1.912,20	884,08	BARGIME URBANA, S.L.

L.A.I ARQUITECTURA & INGENIERIA, S.L. Arzobispo Loaces, 12. Enllo. A. 03003 - ALICANTE Tel.: 965.929.431 - Fax: 965.229.802 loi@infonegocio.com		Dibujado: Eva María Alberola Sánchez Nombre: Sustituye Plano N°:	El Arquitecto: L.A.I. ARQUITECTURA & INGENIERIA, S.L. D. JORGE DE MARÍA Y TAPIA RUANO
ASUNTO: REFUNDIDO de PROYECTO DE REPARCELACIÓN			
SITUACION: Sector APD/7 "CERÁMICA LOS ÁNGELES" - 03010 - ALICANTE			
PROMOTOR: BARGIME URBANA, S.L.			
PLANO: FINCA RESULTANTE N° 1			
Fecha: Enero 2.006	Referencia: 2.095	Escala: 1/250	Aprobado definitivamente por el Ayuntamiento de Alicante en sesión de 23 DIC. 2005 El Concejal Secretario de la Junta de Gobierno Local Fdo. Pedro Romero Ponce

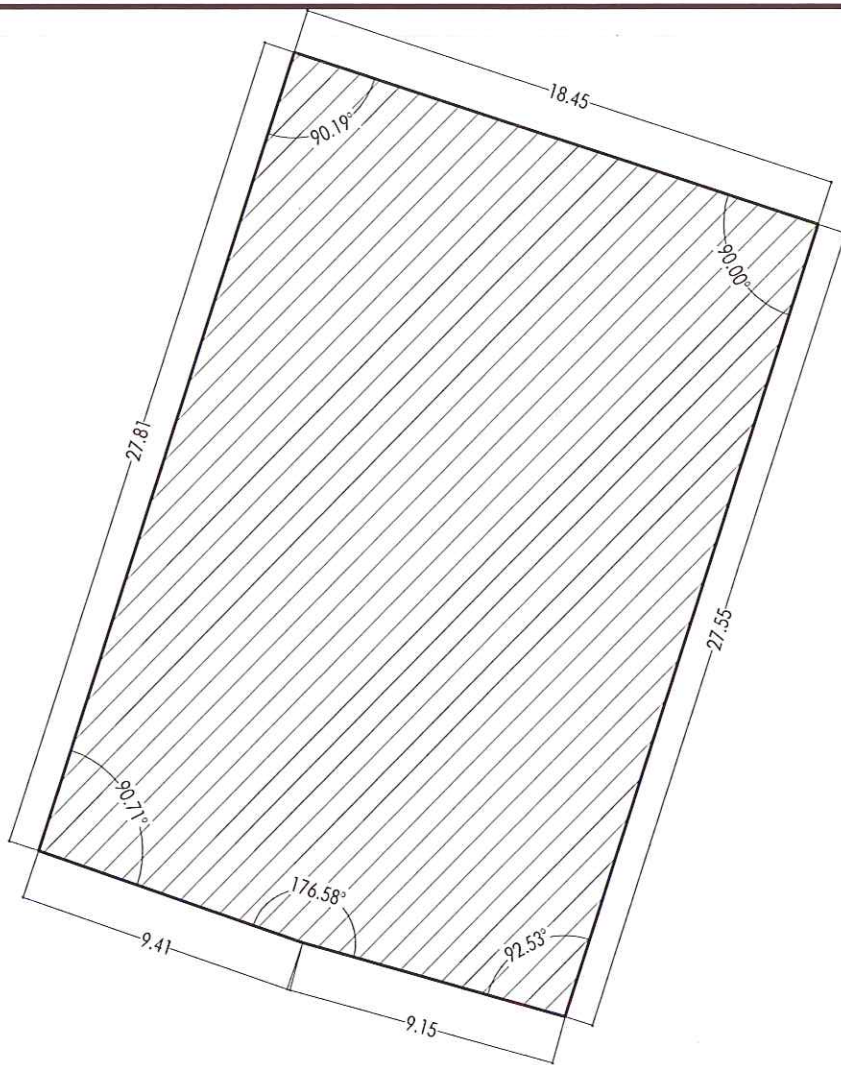
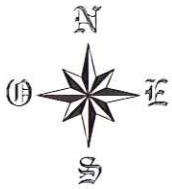

FINCA RESULTANTE	SUPERFICIE M2/S	TOTAL U.D.A.S. ADJUDICADAS	U.D.A.S. RESIDENCIAL	U.D.A.S. TERCARIO
2	514,61	1.017,41	554,27	463,14
		EDIFICABILIDAD RESIDENCIAL M2/T	EDIFICABILIDAD TERCARIO M2/T	ADJUDICACIÓN
		554,27	514,61	BARAMA, S.A.

<p>L.A.I ARQUITECTURA & INGENIERIA, S.L. Arzobispo Loaces, 12. Entlo. A. 03003 - ALICANTE Tel.: 965.929.431 - Fax: 965.229.802 lai@infonegocio.com</p>	Dibujado: Eva María Alberola Sánchez	<p>El Arquitecto: <i>J. Ruano</i> L.A.I. D. JORGE DE MARIANA TAPIA RUANO INGENIERIA, S.L.</p>
	Nombre:	
	Sustituye	
	Plano N°:	

ASUNTO: REFUNDIDO de PROYECTO DE REPARCELACIÓN

SITUACION: Sector APD/7 "CERÁMICA LOS ÁNGELES" - 03010 - ALICANTE

PROMOTOR: BARGIME URBANA, S.L.

PLANO: FINCA RESULTANTE N° 2

Aprobado definitivamente por el
Gobierno Local del Excmo. Ayuntamiento de Alicante en sesión de **23 DIC. 2005**
El Concejal/Secretario de la Junta de Gobierno Local
15
Fdo. Pedro Romero Ponce

Fecha: Enero 2.006 Referencia: 2.095 Escala: 1/250

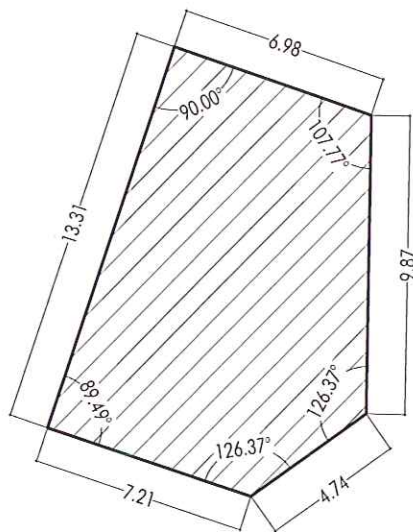

Las Finas Iniciales señaladas con (**), y que son la nº 34 (Propiedad de D^o. Isabel Guillén Marcos) y la nº 38 (Propiedad de D^o. María Ortola Ivars) tendrán una Parcela Resultante Adjudicada en pro-indiviso.

FINCA RESULTANTE	SUPERFICIE M2/S	TOTAL U.D.A.S. ADJUDICADAS	U.D.A.S. RESIDENCIAL	U.D.A.S. TERCIARIO
3 (**)	113,06	440,93	339,18	101,75
		EDIFICABILIDAD RESIDENCIAL M2/T	EDIFICABILIDAD TERCIARIO M2/T	ADJUDICACIÓN
		339,18	113,06	Josefa ORTOLÁ IVARS y Isabel GUILLEN MARCOS (**)

 ARQUITECTURA & INGENIERIA, S.L. Arzobispo Loaces, 12. Entlo. A. 03003 - ALICANTE Tel.: 965.929.431 - Fax: 965.229.802 lai@infonegocio.com	Dibujado: Eva María Alberola Sánchez Nombre:	El Arquitecto:
	Sustituye	
	Plano N°:	D. JORGE DE MARIA Y TAPIA RUANO

ASUNTO: REFUNDIDO de PROYECTO DE REPARCELACIÓN

SITUACION: Sector APD/7 "CERÁMICA LOS ÁNGELES" - 03010 - ALICANTE

PROMOTOR: BARGIME URBANA, S.L.

PLANO: FINCA RESULTANTE Nº 3

Fecha: Enero 2.006 Referencia: 2.095 Escala: 1/250

Aprobado definitivamente por el Ayuntamiento de Alicante en sesión de 23 DIC. 2005
 El Concejal Secretario de la Junta de Gobierno Local
 Fdo. Pedro Sánchez Pons

PLANO N.º:
 16

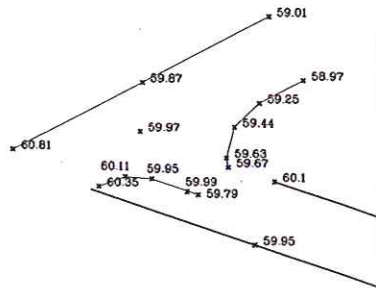

SITUACIÓN:	SECTOR APD/7 "CERAMICA LOS ANGELES"
PROMOTOR:	BARGIME URBANA S.L.
ASUNTO:	REFUNDIDO de PROYECTO DE REPARCELA

OGRÁFICO

Aprobado definitivamente por La Junta de
 Gobierno Local PLANO N.º Ayuntamiento de
 Alicante en sesión de 23 DIC. 2005
 El Concejal Secretario de la Junta de Gobierno Local

Fdo. Pedro Romero Ponce