

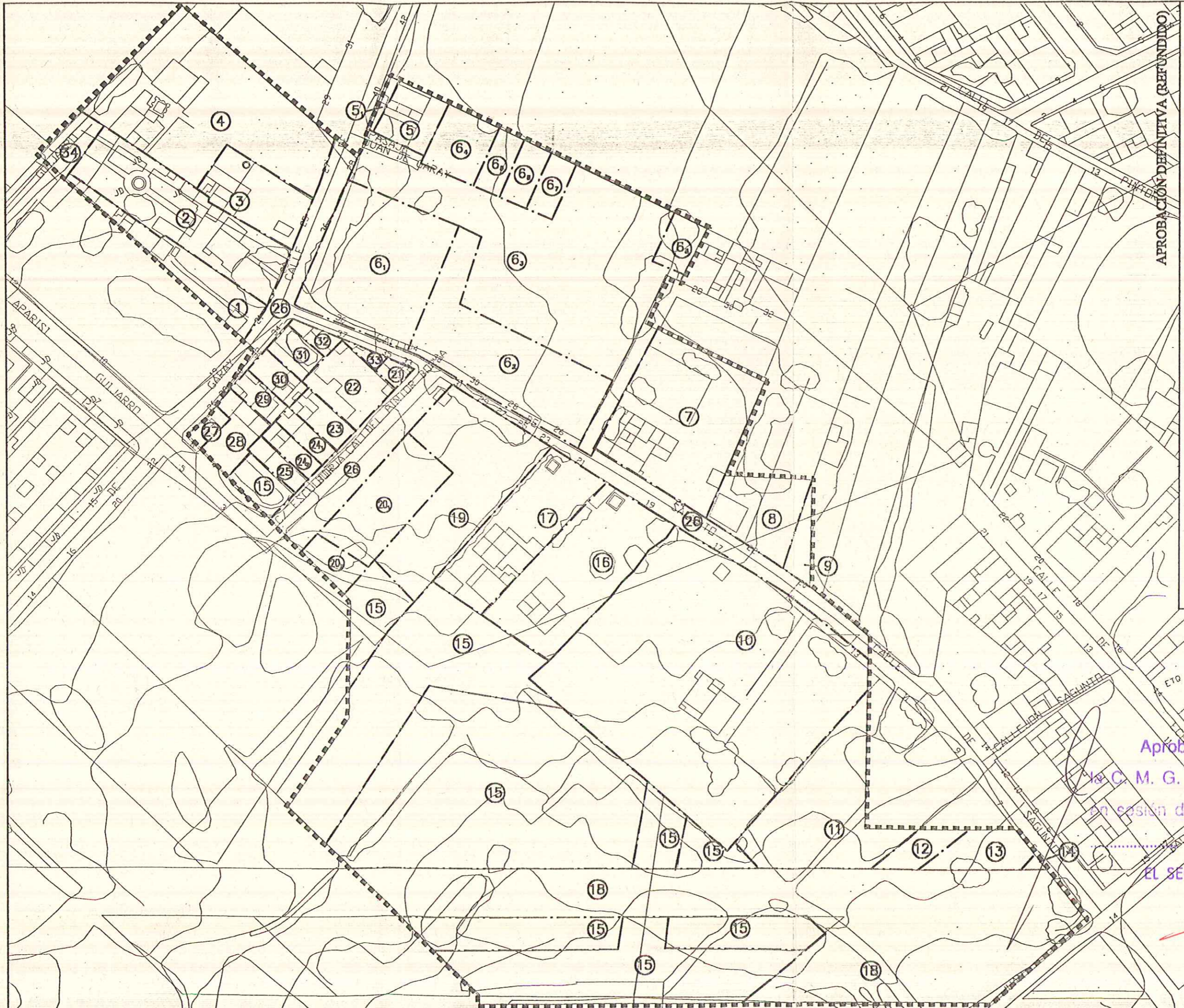

Aprobado definitivamente por
APROBACIÓN DEFINITIVA
 de la C. M. G. del Excmo. Ayuntamiento
 el 27 de Julio de 1999

<p>JMJC Consultores, S.L. C/ Cervantes, 42 ALICANTE C/ Quintana, 28 MADRID</p>	<p>PROYECTO DE: REPARCELACIÓN POLIGONO XV - GARBINET</p>
<p>FECHA: Febrero 1999</p>	<p>URBANIZADOR: Enrique Ortiz e Hijos, S.A. EL SECRETARIO GENERAL,</p>
<p>FECHA: Febrero 1999</p>	<p>SITUACION Y RELACION CON LA CIUDAD</p>
<p>FECHA: Febrero 1999</p>	<p>SITUACIÓN: ALICANTE</p>
<p>ESCALA: 1/1000</p>	<p>Nº PLANO 1</p>



APROBACIÓN DEFINITIVA (REFUNDIDO)

PROYECTO DE: REPARCELACIÓN - POLIGONO XV - GARBINET

URBANIZADOR: Enrique Ortiz e Hijos, S.A.

DELIMITACIÓN E INFORMACIÓN DE PROPIETARIOS (PARCELAS INICIALES)

SITUACIÓN: ALICANTE

JMJC Consultores, S.L.
C/ Orosalá, 4 ALICANTE
C/ Quilana, 25 MADRID

FECHA: Septiembre 1999



Aprobado definitivamente por
la C. M. G. del Excmo. Ayuntamiento
en sesión de 22 DIC. 1999

EL SECRETARIO GENERAL



LEYENDA

ZONAS EDIFICABLES CON DESTINO PRIVADO :

- Za EDIFICACION DE VIVIENDA UNIFAMILIAR AGRUPADA
- Zb EDIFICACION ABIERTA INTENSA
- Zb' EDIFICACION ABIERTA JUNTO AL BARRIO DEL GARBINET
- Zc EDIFICACION EN BLOQUES CONCENTRICOS
- Zd EDIFICACION EN BLOQUES PARALELOS
- Ze EDIFICACION ABIERTA JUNTO AL BARRIO OBRERO
- Zf EDIFICACION SEMICERRADA
- Zg EDIFICACION CERRADA
- M2 EDIFICACION CENTRO COMERCIAL EXCLUSIVO
- m1 NUMERO DE MANZANA EN CADA ZONA

ZONAS EDIFICABLES PARA DOTACIONES DE TITULARIDAD PUBLICA :

- E CENTROS DOCENTES CON POSIBILIDAD DE
 - p ENSEÑANZA PREESCOLAR Y GUARDERIA
 - e CENTRO DE E G B
 - b. CENTRO DE B U P
- S EQUIPAMIENTO SOCIAL
 - a USO SANITARIO , ASISTENCIAL ADMINISTRATIVO Y CULTURAL
 - s USO RELIGIOSO , RECREATIVO Y CLUB DE ANCIANOS
- D PARQUE DEPORTIVO
- M MERCADO

ESPACIOS LIBRES

- Vj JARDIN
- Va AREA DE JUEGO Y RECREO PARA NIÑOS
- Vi ESPACIO LIBRE COMPATIBLE CON INSTALACIONES DE INFRAESTRUCTURA

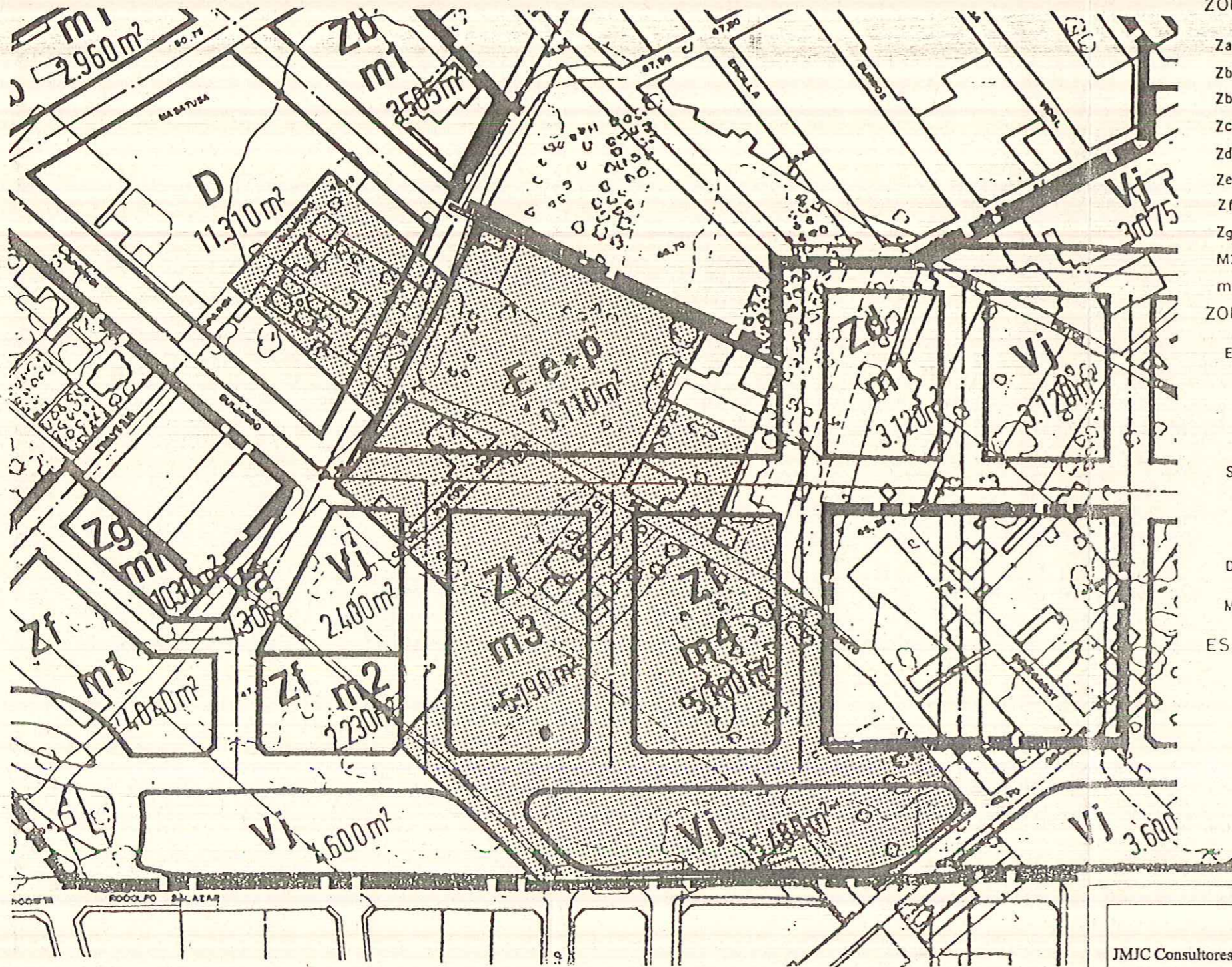

Aprobado definitivamente por APROBACIÓN DEFINITIVA

la C. M. G. del Excmo. Ayuntamiento
 REPARCELACIÓN - POLIGONO XV - GARBINET
 en sesión de 22.11.1999

JMJC Consultores, S.L. <small>C/ Oreneta, 43 ALICANTE C/ Quintana, 21 MADRID</small>	PROYECTO DE:	REPARCELACIÓN - POLIGONO XV - GARBINET	ESCALA: 1/1000
	URBANIZADOR:	Enrique Ortiz e Hijos, S.A.	
	EL SECRETARIO GENERAL		Nº PLANO
	ORDENACIÓN <i>[Redacted]</i>		
FECHA: Febrero 1999	SITUACIÓN:	ALICANTE	3



LEYENDA

- LIMITE DEL PERIMETRO
- ALINEACION OBLIGATORIA.
(EN ALINEACION INTERIOR DE MANZANA,
LIMITE MAXIMO POSIBLE)
- LIMITE MAXIMO POSIBLE DE EDIFICACION
NO OBLIGATORIO
- COMERCIAL EN PLANTA BAJA OBLIGATORIO
- CENTRO-AGRUPACION COMERCIAL EXCLUSIVO
- COMERCIAL EN PLANTA BAJA OPCIONAL
- LIMITE DE SUELO EDIFICABLE.
- OCUPACION MAXIMA DE SUELO EN
SERVICIOS DE INTERES PUBLICO Y SOCIAL
- B PLANTA BAJA
- V PLANTAS DE PISOS
- 3900 m² SUP CONSTR MAXIMA DE USO RESIDENCIAL
- *18.153 m SUP CONSTR MAXIMA DE USO RESIDENCIAL
POR COMPROMISO EMPRESA URBANIZADORA POLIGON
- 672 m² c SUP CONSTR MAXIMA DE USO TERCIARIO
COMERCIAL
- 25 m²/m² EDIFICABILIDAD MAXIMA DE USO RESIDENCIAL
- 05 m²/m² c EDIFICABILIDAD MAXIMA DE USO TERCIARIO
COMERCIAL
- 40 V N° MAXIMO DE VIVIENDAS

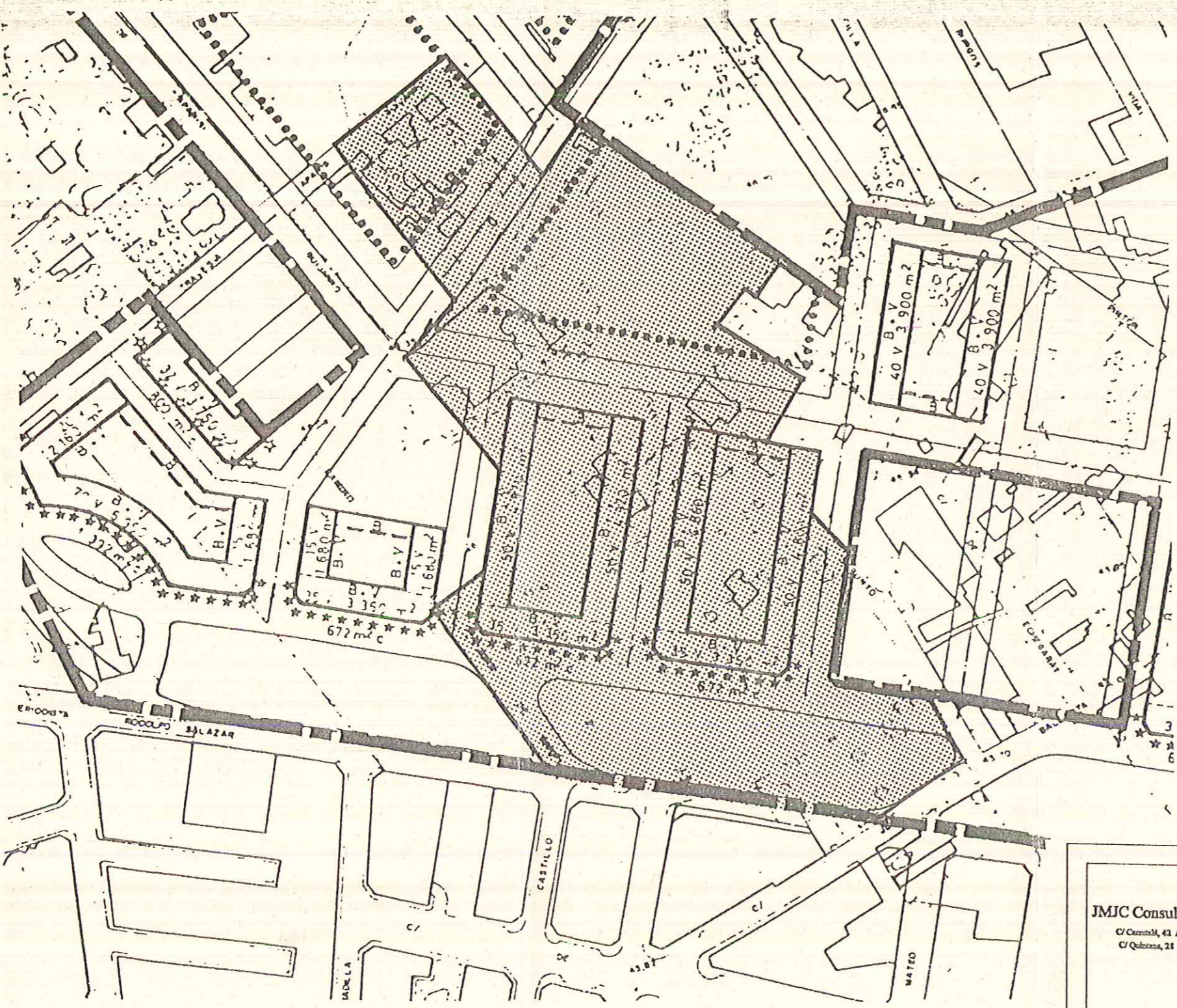

APROBACIÓN DEFINITIVA
Aprobado definitivamente por

la C. M. G. del Excmo Ayuntamiento
en sesión de 22 DIC. 1999

JMJC Consultores, S.L. C/ Cervantes, 41 ALICANTE C/ Quintana, 21 MADRID	PROYECTO DE: REPARCELACION - POLIGONO XV - GARBINET	ESCALA: 1/1000
	URBANIZADOR: Enrique Ortiz e Hijos, S.A.	
	EL SECRETARIO GENERAL	N° PLANO 4
	USOS PORMENORIZADOS	
FECHA: Febrero 1999	SITUACIÓN: ALICANTE	

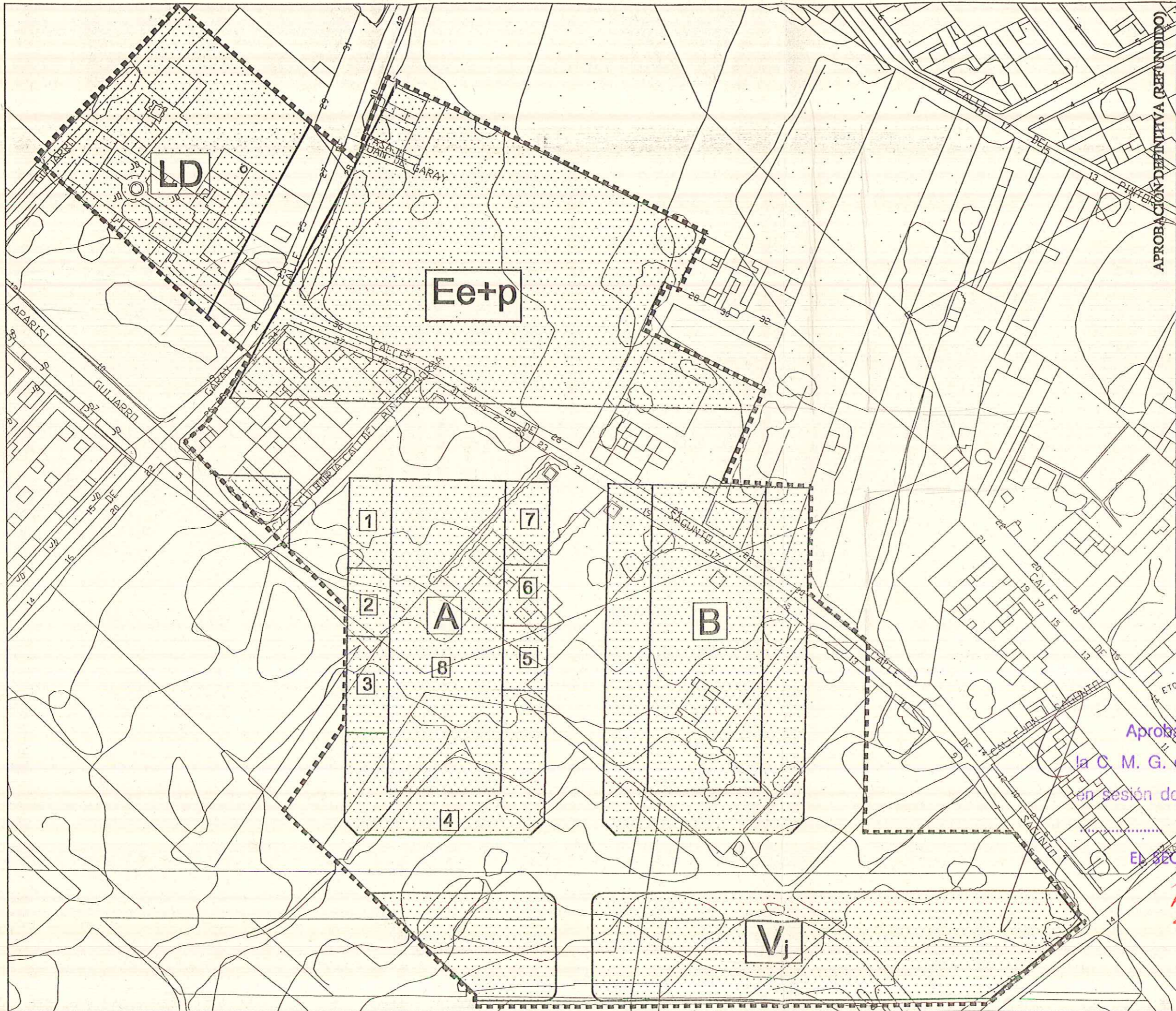

APROBACIÓN DEFINITIVA (REFUNDIDO)

<p>PROYECTO DE: REPARCELACIÓN - POLIGONO XV - GARBINET</p>	
<p>URBANIZADOR: Enrique Ortiz e Hijos, S.A.</p>	
<p>PARCELAS ADJUDICADAS</p>	
<p>SITUACIÓN: ALICANTE</p>	
<p>JMIC Consultores, S.L. <small>C/Carrión de Alacante C/Quintana, 25 MADRID</small></p>	
<p>FECHA: Septiembre 1999</p>	



Aprobado definitivamente por
la C. M. G. del Excmo. Ayuntamiento
en sesión de **22 DIC, 1999**
.....
EL SECRETARIO GENERAL,

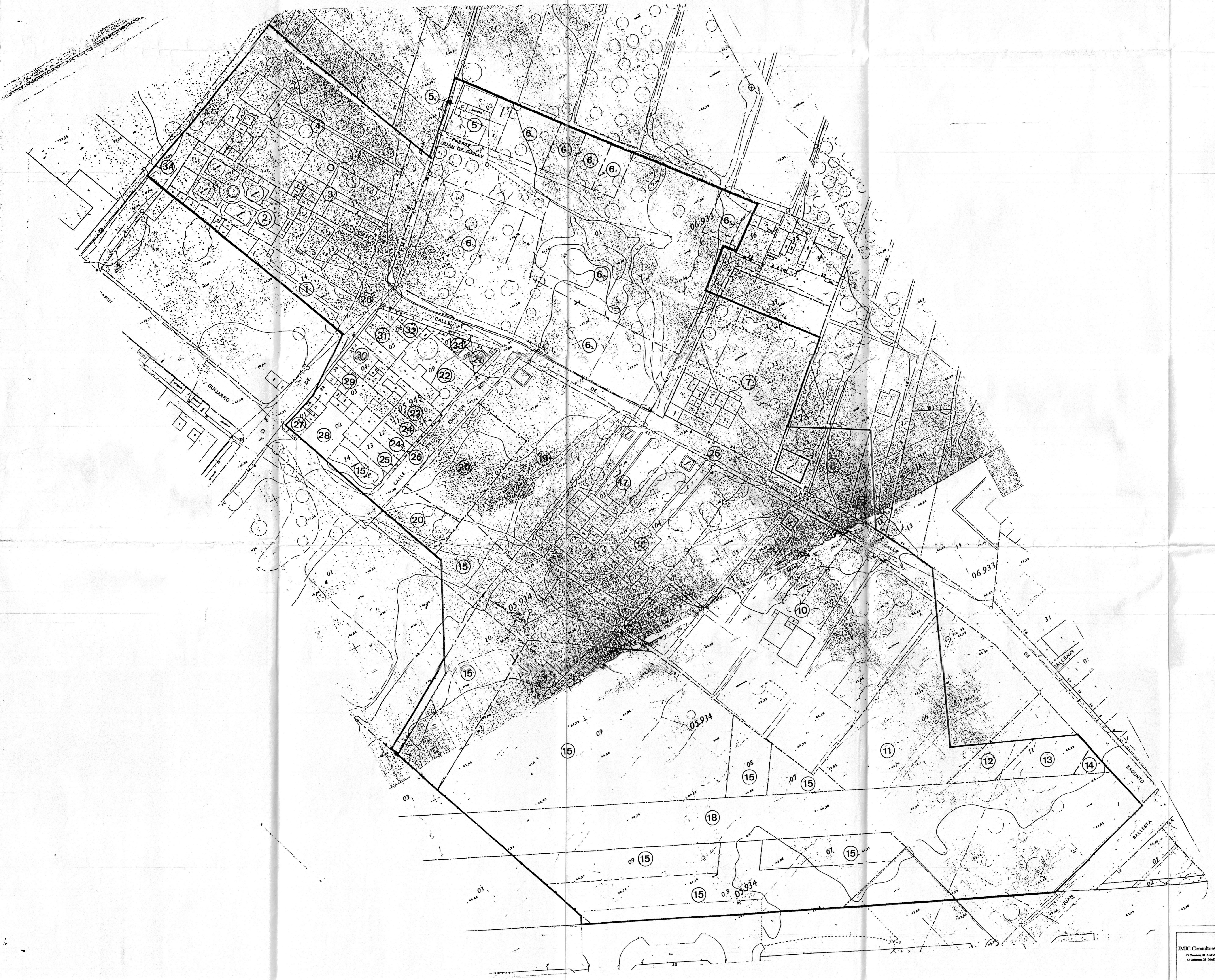

Aprobado definitivamente por el C. M. G. del Excmo. Ayuntamiento de Alicante el 22 de Mayo de 1999

JMUC Consultores, S.L. <small>C/ OROSCO, 45 ALICANTE 03002, VAL. DE ALICANTE</small>	PROYECTO DE: REPARCELACIÓN - POLIGONO XV - GARBINET	ESCALA: 1/500
	URBANIZADOR: Enrique Ortiz e Hijos, S.A. <small>EL SECRETARIO GENERAL</small>	Nº PLANO 7
FECHA: Septiembre 1999	SITUACIÓN: ALICANTE	