

APROBACIÓN DEFINITIVA (REFUNDIDO)

<p>JMJC Consultores, S.L. C/ Cervantes, 42 ALICANTE C/ Quintana, 28 MADRID</p>	<p>PROYECTO DE: REPARCELACIÓN - POLIGONO XVII - GARBINET</p>
	<p>URBANIZADOR: Enrique Ortiz e Hijos, S.A. el Pleno del Excmo. Ayuntamiento de Alicante</p>
<p>FECHA: Julio 1999</p>	<p>DELIMITACIÓN E INFORMACIÓN DE PROPIETARIOS (PARCELAS INICIALES) ESCALA: 1/1000 4 MAYO 1999 N° PLANO: 2 EL SECRETARIO GENERAL, ALICANTE</p>

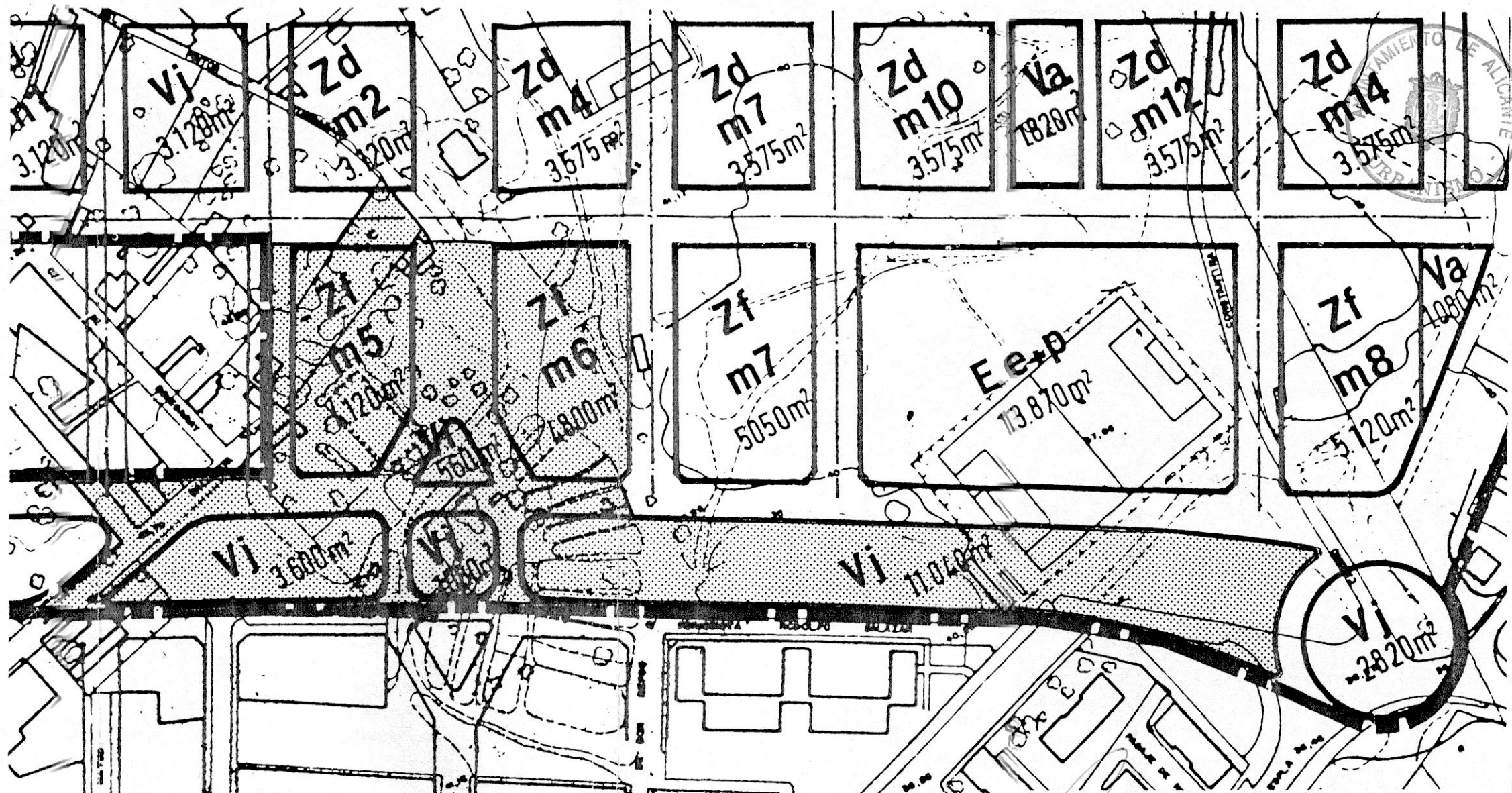

LEYENDA

ZONAS EDIFICABLES CON DESTINO PRIVADO :

- Za EDIFICACION DE VIVIENDA UNIFAMILIAR AGRUPADA
- Zb EDIFICACION ABIERTA INTENSA
- Zb' EDIFICACION ABIERTA JUNTO AL BARRIO DEL GARBINET
- Zc EDIFICACION EN BLOQUES CONCENTRICOS
- Zd EDIFICACION EN BLOQUES PARALELOS
- Ze EDIFICACION ABIERTA JUNTO AL BARRIO OBRERO
- Zf EDIFICACION SEMICERRADA
- Zg EDIFICACION CERRADA
- M2 EDIFICACION CENTRO COMERCIAL EXCLUSIVO
- m1 NUMERO DE MANZANA EN CADA ZONA

ZONAS EDIFICABLES PARA DOTACIONES DE TITULARIDAD PUBLICA

E CENTROS DOCENTES CON POSIBILIDAD DE :

- p ENSEÑANZA PREESCOLAR Y GUARDERIA
- e CENTRO DE E G B
- b. CENTRO DE B U P

S EQUIPAMIENTO SOCIAL :

- a USO SANITARIO, ASISTENCIAL ADMINISTRATIVO Y CULTURAL
- s USO RELIGIOSO, RECREATIVO Y CLUB DE ANCIANOS

D PARQUE DEPORTIVO

M MERCADO

ESPACIOS LIBRES :

- Vj JARDIN
- Va AREA DE JUEGO Y RECREO PARA NIÑOS
- Vi ESPACIO LIBRE COMPATIBLE CON INSTALACIONES DE INFRAESTRUCTURA

Aprobado por el Pleno del
Excmo. Ayuntamiento en
sesión de 4 MAYO 1999

EL SECRETARIO GENERAL,
APROBACIÓN DEFINITIVA

JMJC Consultores, S.L. <small>C/ Carratalá, 42 ALICANTE C/ Quintana, 28 MADRID</small>	PROYECTO DE: REPARCELACIÓN - POLIGONO XVII - GARBINET	
	URBANIZADOR: Enrique Ortiz e Hijos, S.A.	
ORDENACIÓN		ESCALA: 1/1000
		Nº PLANO 3
FECHA: Febrero 1999	SITUACIÓN: ALICANTE	

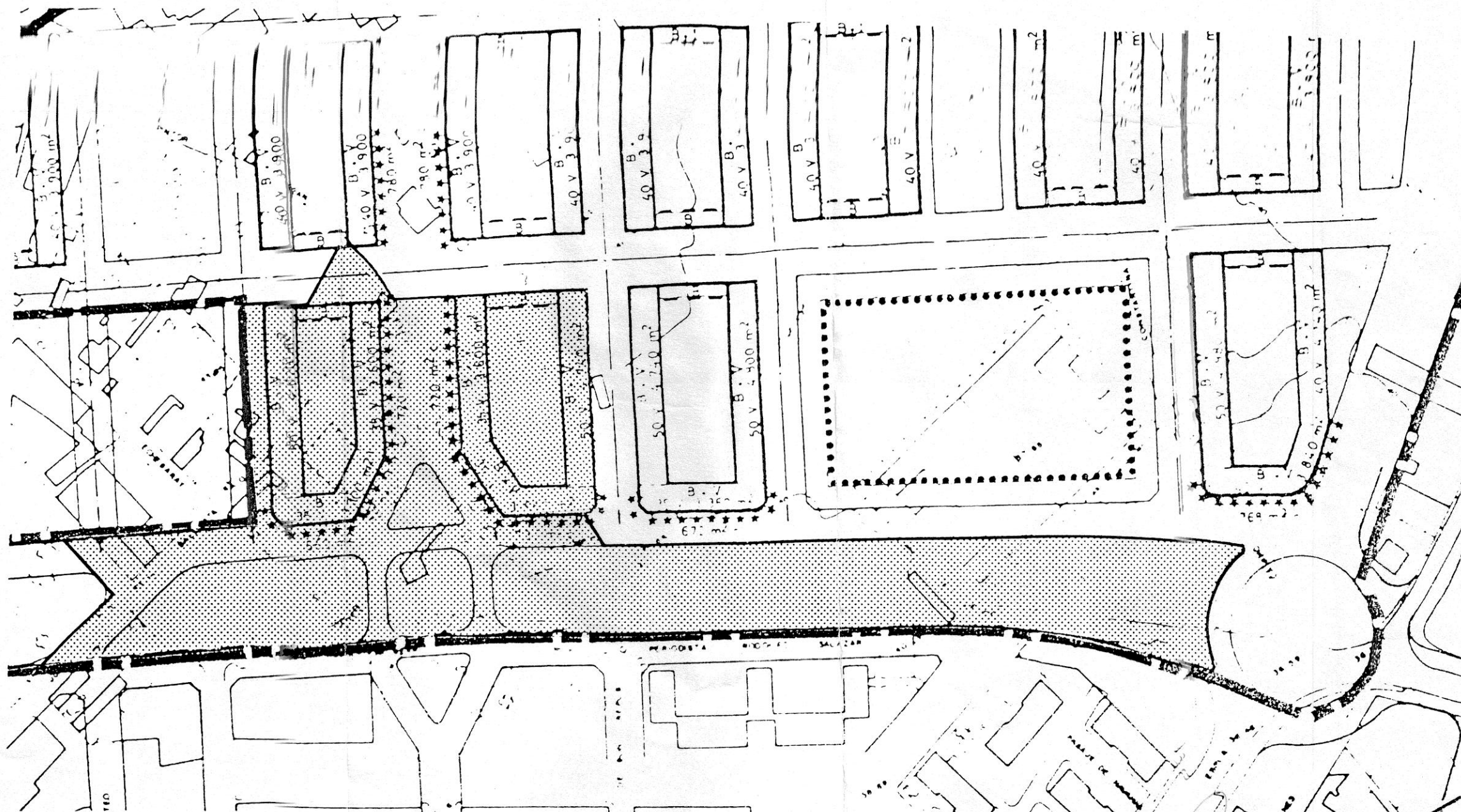

LEYENDA

- LIMITE DEL PERIMETRO
- ALINEACION OBLIGATORIA.
(EN ALINEACION INTERIOR DE MANZANA,
LIMITE MAXIMO POSIBLE)
- LIMITE MAXIMO POSIBLE DE EDIFICACION
NO OBLIGATORIO
- COMERCIAL EN PLANTA BAJA OBLIGATORIO
- CENTRO-AGRUPACION COMERCIAL EXCLUSIVO
- COMERCIAL EN PLANTA BAJA OPCIONAL
- LIMITE DE SUELO EDIFICABLE
- [Hatched Box] OCUPACION MAXIMA DE SUELO EN
SERVICIOS DE INTERES PUBLICO Y SOCIAL
- B PLANTA BAJA
- V PLANTAS DE PISOS

3.900 m ²	SUP CONSTR. M.
*18.153 m	SUP CONSTR. M. POR COMPROMISO
672 m ² c	SUP CONSTR. M. COMERCIAL
25 m ² /m ²	EDIFICABILIDAD M.
0,5 m ² /m ² c	EDIFICABILIDAD I. COMERCIAL
40 V	Nº MAXIMO DE

Aprobado por el Pleno del
Excmo. Ayuntamiento en
sesión de 4 MAYO 1999

APROBACIÓN DEFINITIVA
EL SECRETARIO GENERAL

JMJC Consultores, S.L. <small>C/ Cervantes, 42 ALICANTE C/ Quiruz, 28 MADRID</small>	PROYECTO DE: REPARCELACIÓN - POLIGONO XVII - GARBINET
	URBANIZADOR: Enrique Ortiz e Hijos, S.A.
USOS PORMENORIZADOS	
ALICANTE	
FECHA: Febrero 1999	SITUACIÓN:
ESCALA: 1/1000 Nº PLANO 4	

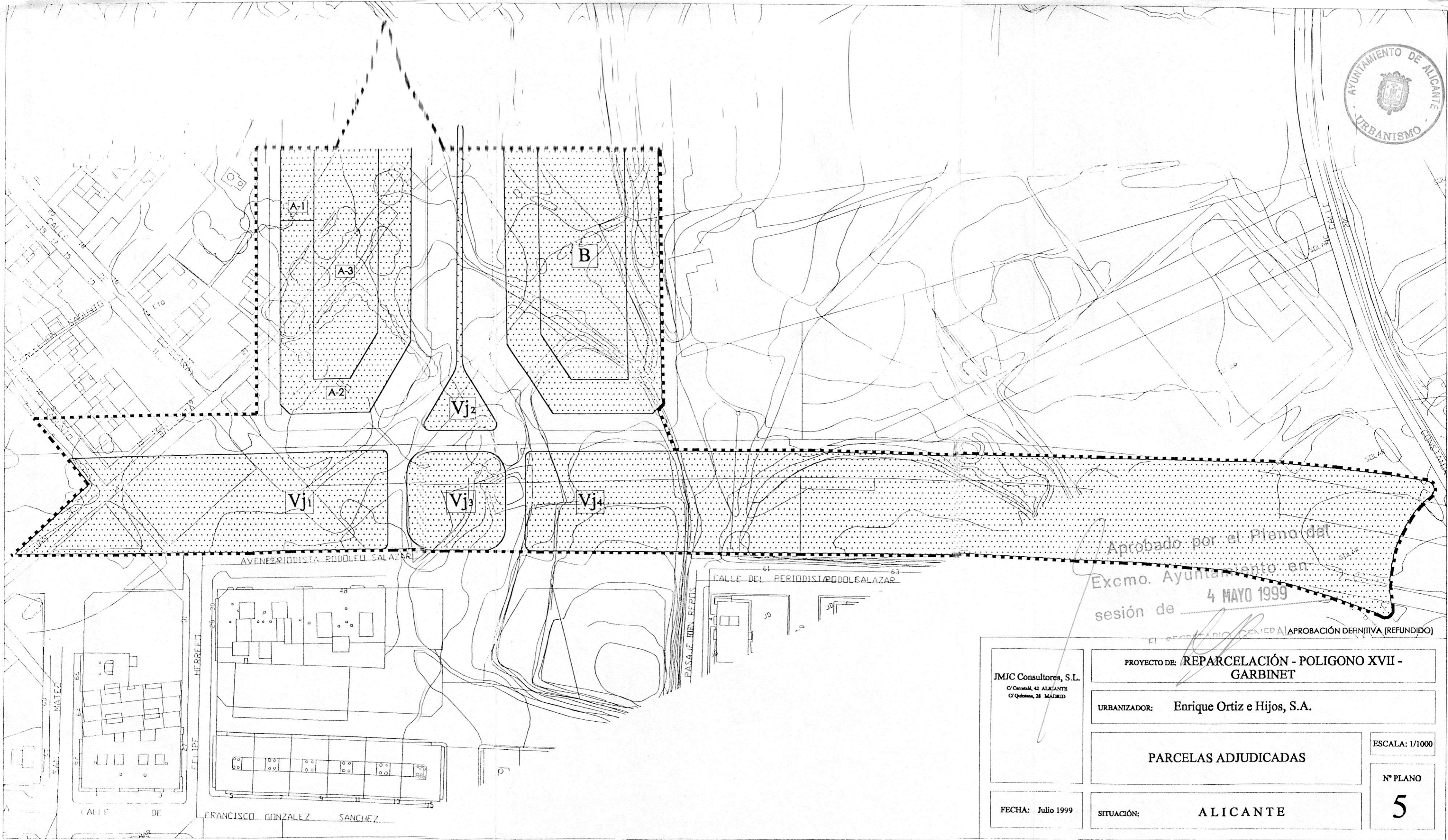

Aprobado por el Pleno del Excmo. Ayuntamiento en sesión de 4 MAYO 1999

El secretario GEN. EPA APROBACIÓN DEFINITIVA (REFUNDIDO)

JMJC Consultores, S.L. C/ Cervantes, 42 ALICANTE C/ Quintana, 28 MADRID	PROYECTO DE: REPARCELACIÓN - POLIGONO XVII - GARBINET	
	URBANIZADOR: Enrique Ortiz e Hijos, S.A.	
PARCELAS ADJUDICADAS		ESCALA: 1/1000
FECHA: Julio 1999	SITUACIÓN: ALICANTE	Nº PLANO 5

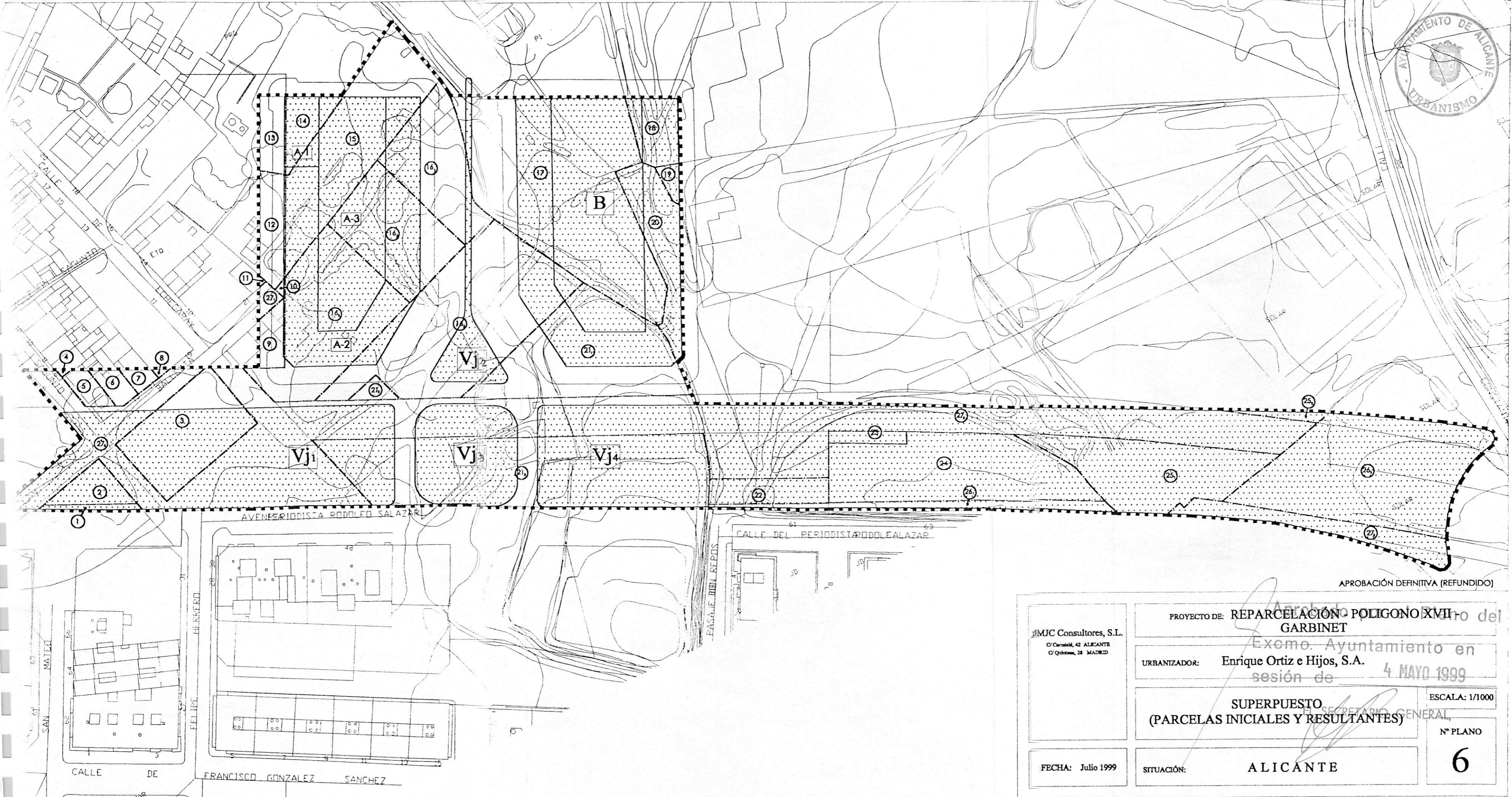

APROBACIÓN DEFINITIVA (REFUNDIDO)

PROYECTO DE: REPARCELACIÓN POLIGONO XVII del Ayuntamiento de Alicante
GARBINET

URBANIZADOR: Enrique Ortiz e Hijos, S.A.
sesión de 4 MAYO 1999

SUPERPUESTO
(PARCELAS INICIALES Y RESULTANTES)

ESCALA: 1/1000

Nº PLANO

6

JMC Consultores, S.L.
C/ Cervantes, 42 ALICANTE
C/ Quintana, 28 MADRID

FECHA: Julio 1999

SITUACIÓN: ALICANTE

SECRETARIO GENERAL

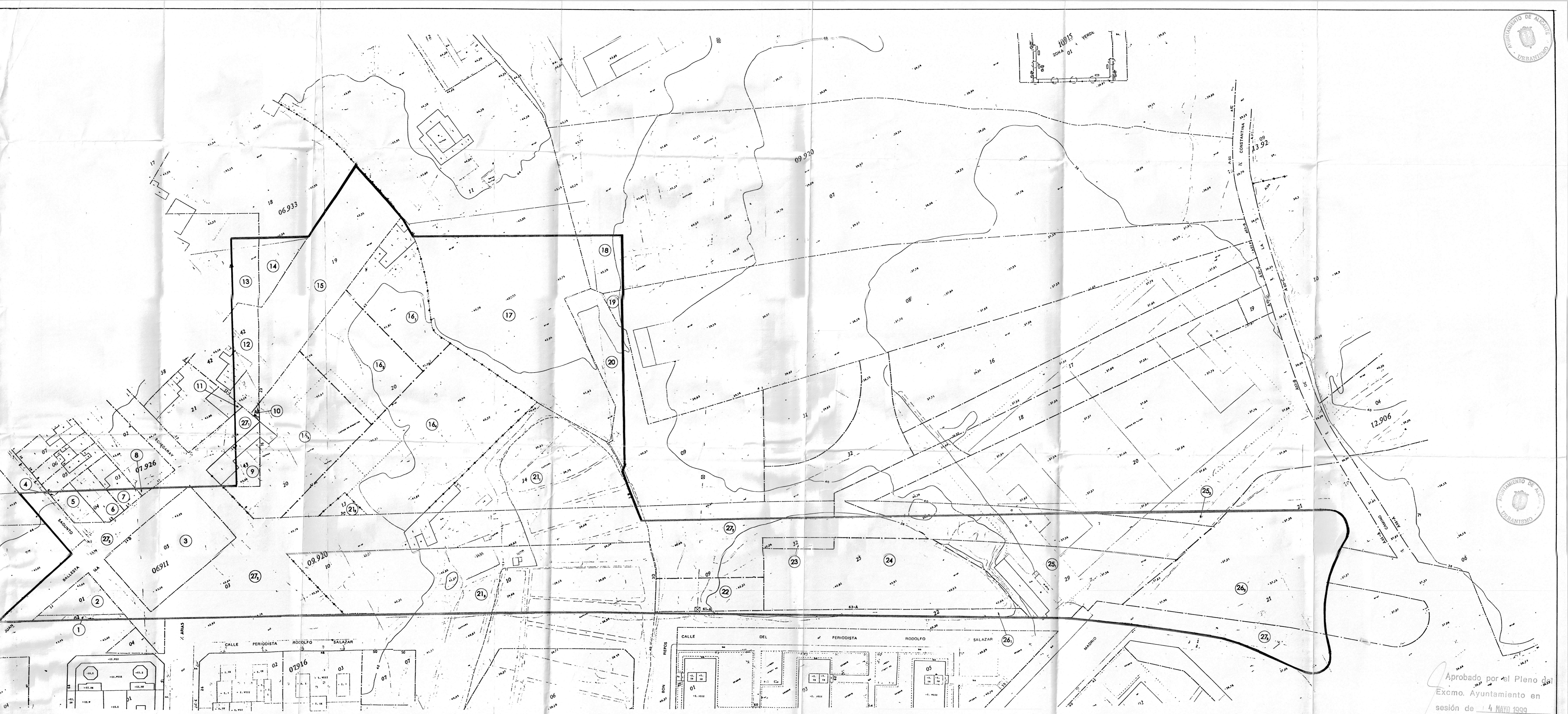

Aprobado por el Pleno del
Excmo. Ayuntamiento en
sesión de 14 MAYO 1999

EL SECRETARIO GENERAL
APROBACIÓN DEFINITIVA (REFUNDIDO)

JMJC Consultores, S.L. <small>Compañía inscrita en el Registro Mercantil de Alicante nº 10.916</small>	PROYECTO DE: REPARCELACIÓN - PÓLIGONO XVII - GARBINET		ESCALA: 1/500
	URBANIZADOR: Enrique Ortiz e Hijos, S.A.		
PARCELARIO CATASTRAL		Nº PLANO	
FECHA: Julio 1999	SITUACIÓN: ALICANTE	7	